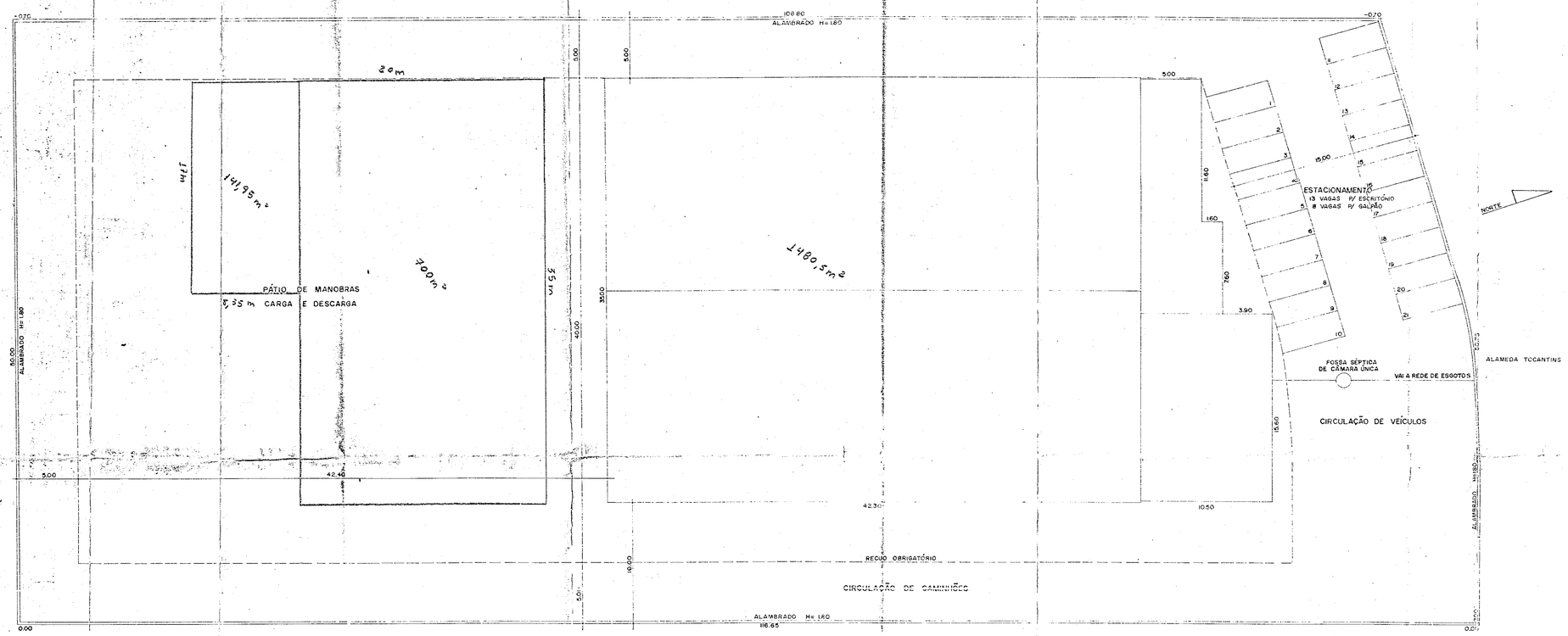

IMPLANTAÇÃO E LEVANTAMENTO PLANIALTIMÉTRICO
ESCALA 1:200

PERFIL LONGITUDINAL
ESCALA 1:200

PERFIL TRANSVERSAL
ESCALA 1:200

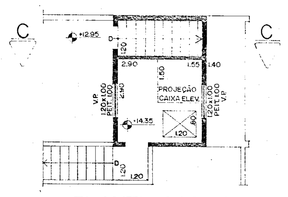

PLANTA - CASA DAS MAQUINAS
ESCALA 1:100

RELAÇÃO PISO-ABERTURA					
AMBIENTE	PISO	ILUM. EX.	ILUM. US.	VENT. EX.	VENT. US.
DIRETORIA 1	30.37	6.07	6.24	4.04	4.16
DIRETORIA 2	27.70	5.54	6.24	3.69	4.16
REUNIÃO	15.30	3.06	8.16	2.04	5.44
DEPTO DE VENDAS	14.87	2.97	3.60	1.98	2.40
DEPTO DE COMPRAS	14.66	2.93	3.60	1.95	2.40
ESCRITÓRIOS	80.16	22.03	23.36	14.68	15.57
RECEPÇÃO	15.84	3.16	4.74	2.11	3.16
DEPTO PESSOAL	10.78	2.15	2.40	1.43	1.60
EXPEDIÇÃO	15.30	3.06	8.16	2.04	5.44
SECRETARIA	12.96	2.59	3.78	1.72	2.52
TESOURARIA	11.04	2.20	2.88	1.47	1.92
CONTABILIDADE	13.68	2.73	2.88	1.82	1.92
COPA	6.38	0.79	0.84	0.30	0.42
COZINHA	34.93	6.98	7.20	4.65	4.80
REFEITÓRIO 1	14.87	1.85	3.60	0.92	1.80
REFEITÓRIO 2	73.44	9.18	9.00	[illegible]	3.00
SANITÁRIO 1	3.25	0.60	0.60	0.30	0.30
SANIT. MASC. 2	20.06	2.50	3.00	1.25	1.50
SANIT. FEM. 3	19.95	2.48	3.00	1.24	1.50
SANIT. MASC. 4	10.26	1.26	1.56	0.64	0.78
SANIT. FEM. 5	6.30	0.78	1.56	0.39	0.78
SANITÁRIO 6	3.42	0.60	0.72	0.30	0.36
SANIT. MASC. 7	12.11	1.51	1.56	0.75	0.78
SANIT. FEM. 8	7.96	0.99	1.56	0.40	0.78
SANIT. MASC. 9	3.42	0.60	0.72	0.30	0.36
SANIT. FEM. 10	2.70	0.60	0.72	0.30	0.36
SANITÁRIO 11	3.71	0.60	0.84	0.30	0.42
SANITÁRIO 12	3.71	0.60	0.84	0.30	0.42
DEPÓSITO	1450,66	290,33	462.88	194.22	462.88
ANTE CAMARA 1	2.76	0.60	1.23	0.30	0.43
ANTE CAMARA 2	2.76	0.60	1.23	0.30	0.43
AMBULATORIO	9.56	1.91	2.40	1.27	1.60

NOTAS:

— VESTIÁRIOS, SANITÁRIOS, COPA, COZINHA, REFEITÓRIO, AMBULATÓRIO TERÃO BARRA IMPERMEÁVEL ATÉ O TETO

— SERÃO OBSERVADAS AS EXIGÊNCIAS SOBRE OS SERVIÇOS DAS UNIDADES DE BOMBEIROS E PREVENÇÃO DE INCÊNDIOS

— SERÃO OBSERVADAS AS EXIGÊNCIAS SOBRE A INSTALAÇÃO DE ELEVADOR CONFORME A NB-30 DA ABNT

— OS COMPARTIMENTOS DESTINADOS A FUNÇÕES DE ALIMENTAÇÃO E SAÚDE, TERÃO SUAS ABERTURAS EXTERNAS PROVIDAS DE TELA.

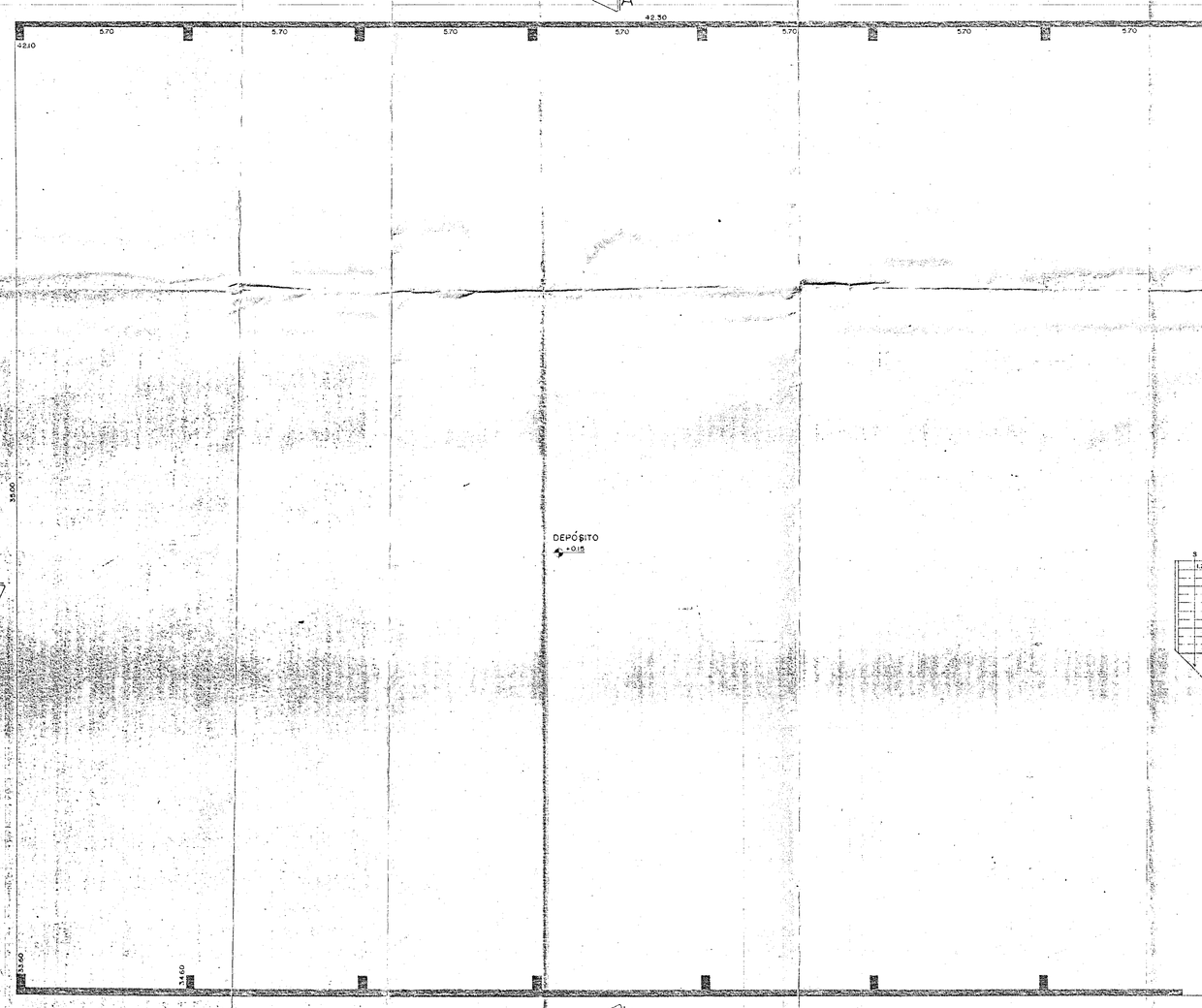

PLANTA - TÉRREO
ESCALA 1:100

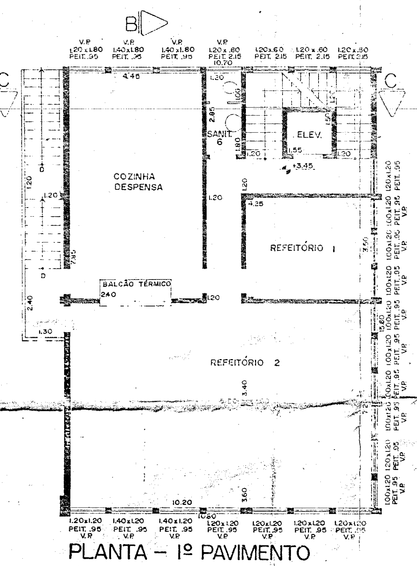

PLANTA - 1º PAVIMENTO
ESCALA 1:100

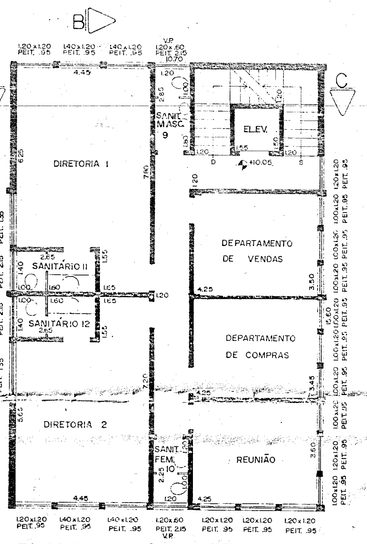

PLANTA - 3º PAVIMENTO
ESCALA 1:100

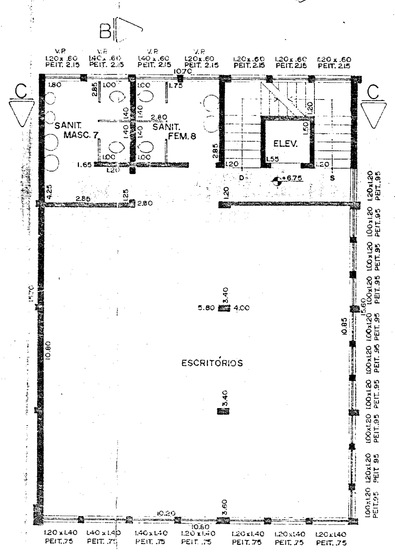

PLANTA - 2º PAVIMENTO
ESCALA 1:100

PLANTAS

FOLHA 01/02

PROJETO P/ CONSTRUÇÃO DE DEPÓSITO

PROPRIETÁRIO - GONCALVES S/A TRANSPORTES ESPECIALIZADOS

LOCAL - ALAMEDA TOCANTINS, 1005 - LOTE 18 - QUADRA 2
ALPHAVILLE EMPRESARIAL - BARUERI - SÃO PAULO

ESCALA - 1:100 E 1:200

SITUAÇÃO S/ ESCALA

ÁREAS	
TERRENO	5.485,15 M²
DEPÓSITO	1.480,50 M²
TÉRREO	279,56 M²
1º PAVIMENTO	163,80 M²
2º PAVIMENTO	163,80 M²
3º PAVIMENTO	163,80 M²
TOTAL	2.251,46 M²

DECLARO QUE A APROVAÇÃO DO PROJETO PELA PREFEITURA NÃO IMPLICA NO RECONHECIMENTO DO DIREITO DE PROPRIEDADE DO TERRENO

PROPRIETÁRIO

PROPRIETÁRIO

AUTOR DO PROJETO - ROBERTO CALIL JUCRE
CREA 56.007

RESPONSÁVEL P/ OBRA - ROBERTO CALIL JUCRE
CREA 56.007

CONSTRUTORA DITOLIO, JUCRE LTDA.
CREA 20.087/F RNC 48.124.217/0001-10 CR 7.312-05

PREFEITURA MUNICIPAL DE BARUERI
DIV. SERVIÇOS PARTICULARES
Data 16.09.82 Processo DIV. 15º 82
MATRÍCULA DA OBRA
APROVADO

TABELIÃO DE NOTAS E DE PROTESTO
Dr. Francisco Rodrigues Tavares
Al. Araguaia, 200 - Alphaville
AUTENTICO a presente cópia reprográfica
de uma original a qual apresentada que
DOU FÉ
AUTENTICAÇÃO
Maria Luiza Nogueira - João Rodrigues da Silva
Escrevente Autorizado
(Ato autorizado com a Ação de Autenticidade)