

**O REGISTRO NA CVM NÃO IMPLICA QUALQUER APRECIÇÃO SOBRE A COMPANHIA, SENDO OS SEUS ADMINISTRADORES RESPONSÁVEIS PELA VERACIDADE DAS INFORMAÇÕES PRESTADAS.**

**01.01 - IDENTIFICAÇÃO**

1 - CÓDIGO CVM <b>01771-0</b>	2 - DENOMINAÇÃO SOCIAL <b>VIVO PARTICIPAÇÕES S/A</b>	3 - CNPJ <b>02.558.074/0001-73</b>
4 - NIRE <b>35300158792</b>		

**01.02 - SEDE**

1 - ENDEREÇO COMPLETO Av. Roque Petroni Júnior, 1464		2 - BAIRRO OU DISTRITO Morumbi		
3 - CEP 04707-000	4 - MUNICÍPIO São Paulo			5 - UF SP
6 - DDD 11	7 - TELEFONE 5105-1172	8 - TELEFONE 5105-1182	9 - TELEFONE -	10 - TELEX
11 - DDD 11	12 - FAX 5105-2247	13 - FAX -	14 - FAX -	
15 - E-MAIL				

**01.03 - DIRETOR DE RELAÇÕES COM INVESTIDORES (Endereço para Correspondência com a Companhia)**

1 - NOME Ernesto Gardeliano				
2 - ENDEREÇO COMPLETO Av. Roque Petroni Júnior, 1464		3 - BAIRRO OU DISTRITO Morumbi		
4 - CEP 04707-000	5 - MUNICÍPIO São Paulo			6 - UF SP
7 - DDD 11	8 - TELEFONE 5105-1362	9 - TELEFONE -	10 - TELEFONE -	11 - TELEX
12 - DDD 11	13 - FAX 5105-2982	14 - FAX -	15 - FAX -	
16 - E-MAIL ernesto.gardeliano@vivo.com.br				

**01.04 - REFERÊNCIA / AUDITOR**

EXERCÍCIO SOCIAL EM CURSO		TRIMESTRE ATUAL			TRIMESTRE ANTERIOR		
1 - INÍCIO	2 - TÉRMINO	3 - NÚMERO	4 - INÍCIO	5 - TÉRMINO	6 - NÚMERO	7 - INÍCIO	8 - TÉRMINO
01/01/2006	31/12/2006	3	01/07/2006	30/09/2006	2	01/04/2006	30/06/2006
9 - NOME/RAZÃO SOCIAL DO AUDITOR Deloitte Touche Tohmatsu - Auditores Independentes					10 - CÓDIGO CVM 00385-9		
11 - NOME DO RESPONSÁVEL TÉCNICO José Domingos do Prado					12 - CPF DO RESP. TÉCNICO 022.486.308-83		

**01.01 - IDENTIFICAÇÃO**

1 - CÓDIGO CVM 01771-0	2 - DENOMINAÇÃO SOCIAL VIVO PARTICIPAÇÕES S/A	3 - CNPJ 02.558.074/0001-73
---------------------------	--	--------------------------------

**01.05 - COMPOSIÇÃO DO CAPITAL SOCIAL**

Número de Ações (Mil)	1 - TRIMESTRE ATUAL 30/09/2006	2 - TRIMESTRE ANTERIOR 30/06/2006	3 - IGUAL TRIMESTRE EX. ANTERIOR 30/09/2005
<b>Do Capital Integralizado</b>			
1 - Ordinárias	524.932	524.932	250.458
2 - Preferenciais	917.186	917.186	411.866
3 - Total	1.442.118	1.442.118	662.324
<b>Em Tesouraria</b>			
4 - Ordinárias	0	0	0
5 - Preferenciais	4.495	4.495	0
6 - Total	4.495	4.495	0

**01.06 - CARACTERÍSTICAS DA EMPRESA**

1 - TIPO DE EMPRESA Empresa Comercial, Industrial e Outras
2 - TIPO DE SITUAÇÃO Operacional
3 - NATUREZA DO CONTROLE ACIONÁRIO Nacional Holding
4 - CÓDIGO ATIVIDADE
5 - ATIVIDADE PRINCIPAL Telefonia Móvel Celular
6 - TIPO DE CONSOLIDADO Total
7 - TIPO DO RELATÓRIO DOS AUDITORES Sem Ressalva

**01.07 - SOCIEDADES NÃO INCLUÍDAS NAS DEMONSTRAÇÕES FINANCEIRAS CONSOLIDADAS**

1 - ITEM	2 - CNPJ	3 - DENOMINAÇÃO SOCIAL
----------	----------	------------------------

**01.08 - PROVENTOS EM DINHEIRO DELIBERADOS E/OU PAGOS DURANTE E APÓS O TRIMESTRE**

1 - ITEM	2 - EVENTO	3 - APROVAÇÃO	4 - PROVENTO	5 - INÍCIO PGTO.	6 - TIPO AÇÃO	7 - VALOR DO PROVENTO P/ AÇÃO
----------	------------	---------------	--------------	------------------	---------------	-------------------------------

01.01 - IDENTIFICAÇÃO

1 - CÓDIGO CVM 01771-0	2 - DENOMINAÇÃO SOCIAL VIVO PARTICIPAÇÕES S/A	3 - CNPJ 02.558.074/0001-73
---------------------------	--	--------------------------------

01.09 - CAPITAL SOCIAL SUBSCRITO E ALTERAÇÕES NO EXERCÍCIO SOCIAL EM CURSO

1- ITEM	2 - DATA DA ALTERAÇÃO	3 - VALOR DO CAPITAL SOCIAL (Reais Mil)	4 - VALOR DA ALTERAÇÃO (Reais Mil)	5 - ORIGEM DA ALTERAÇÃO	7 - QUANTIDADE DE AÇÕES EMITIDAS (Mil)	8 - PREÇO DA AÇÃO NA EMISSÃO (Reais)
01	22/02/2006	3.522.370	(3.147.782)	Redução de capital	0	0,0000000000
02	22/02/2006	6.153.507	2.631.137	Incorporação de Empresas	764.088	3,4435000503
03	08/06/2006	6.347.784	194.277	Reserva de Capital - Ágio	15.706	12,3700000000

01.10 - DIRETOR DE RELAÇÕES COM INVESTIDORES

1 - DATA 14/11/2006	2 - ASSINATURA
------------------------	----------------

01.01 - IDENTIFICAÇÃO

1 - CÓDIGO CVM	2 - DENOMINAÇÃO SOCIAL	3 - CNPJ
01771-0	VIVO PARTICIPAÇÕES S/A	02.558.074/0001-73

02.01 - BALANÇO PATRIMONIAL ATIVO (Reais Mil)

1 - CÓDIGO	2 - DESCRIÇÃO	3 - 30/09/2006	4 - 30/06/2006
1	Ativo Total	9.586.183	10.435.981
1.01	Ativo Circulante	100.719	868.612
1.01.01	Disponibilidades	604	191
1.01.01.01	Caixa e bancos	604	191
1.01.01.02	Aplicações financeiras	0	0
1.01.02	Créditos	23.239	211.610
1.01.02.01	Juros s/ o capital próprio e dividendos	23.239	211.610
1.01.03	Estoques	0	0
1.01.04	Outros	76.876	656.811
1.01.04.01	Tributos diferidos e a recuperar	7.119	8.061
1.01.04.02	Operações com derivativos	0	546
1.01.04.03	Despesas antecipadas	808	810
1.01.04.04	Adiantamentos a fornecedores	31	13
1.01.04.05	Créditos com empresas do grupo	68.463	646.922
1.01.04.06	Outros ativos	455	459
1.02	Ativo Realizável a Longo Prazo	474.050	465.888
1.02.01	Créditos Diversos	0	0
1.02.02	Créditos com Pessoas Ligadas	0	0
1.02.02.01	Com Coligadas	0	0
1.02.02.02	Com Controladas	0	0
1.02.02.03	Com Outras Pessoas Ligadas	0	0
1.02.03	Outros	474.050	465.888
1.02.03.01	Tributos diferidos e a recuperar	468.776	460.347
1.02.03.02	Operações com derivativos	0	0
1.02.03.03	Despesas antecipadas	2.733	2.936
1.02.03.04	Empréstimos e financiamentos	0	0
1.02.03.05	Outros ativos	2.541	2.605
1.03	Ativo Permanente	9.011.414	9.101.481
1.03.01	Investimentos	9.011.287	9.101.327
1.03.01.01	Participações em Coligadas	0	0
1.03.01.02	Participações em Controladas	9.011.183	9.101.223
1.03.01.03	Outros Investimentos	104	104
1.03.02	Imobilizado	127	154
1.03.03	Diferido	0	0

01.01 - IDENTIFICAÇÃO

1 - CÓDIGO CVM	2 - DENOMINAÇÃO SOCIAL	3 - CNPJ
01771-0	VIVO PARTICIPAÇÕES S/A	02.558.074/0001-73

02.02 - BALANÇO PATRIMONIAL PASSIVO (Reais Mil)

1 - CÓDIGO	2 - DESCRIÇÃO	3 - 30/09/2006	4 - 30/06/2006
2	Passivo Total	9.586.183	10.435.981
2.01	Passivo Circulante	295.440	865.544
2.01.01	Empréstimos e Financiamentos	2.080	458.929
2.01.02	Debêntures	74.499	57.490
2.01.03	Fornecedores	9.702	10.479
2.01.04	Impostos, Taxas e Contribuições	74.930	73.019
2.01.05	Dividendos a Pagar	55.428	55.428
2.01.06	Provisões	284	303
2.01.06.01	Provisões para contingências	284	303
2.01.07	Dívidas com Pessoas Ligadas	0	0
2.01.08	Outros	78.517	209.896
2.01.08.01	Pessoal, encargos e benefícios sociais	2.147	1.983
2.01.08.02	Operações com derivativos	37	129.758
2.01.08.03	Outras obrigações	76.333	78.155
2.02	Passivo Exigível a Longo Prazo	1.558.249	1.642.008
2.02.01	Empréstimos e Financiamentos	56.841	136.813
2.02.02	Debêntures	1.500.000	1.500.000
2.02.03	Provisões	93	42
2.02.03.01	Provisões para contingências	93	42
2.02.04	Dívidas com Pessoas Ligadas	0	0
2.02.05	Outros	1.315	5.153
2.02.05.01	Operações com derivativos	995	4.833
2.02.05.02	Recursos capitalizáveis	320	320
2.03	Resultados de Exercícios Futuros	0	0
2.05	Patrimônio Líquido	7.732.494	7.928.429
2.05.01	Capital Social Realizado	6.347.784	6.347.784
2.05.02	Reservas de Capital	1.312.999	1.312.999
2.05.03	Reservas de Reavaliação	0	0
2.05.03.01	Ativos Próprios	0	0
2.05.03.02	Controladas/Coligadas	0	0
2.05.04	Reservas de Lucro	700.033	700.033
2.05.04.01	Legal	97.421	97.421
2.05.04.02	Estatutária	0	0
2.05.04.03	Para Contingências	11.070	11.070
2.05.04.04	De Lucros a Realizar	0	0
2.05.04.05	Retenção de Lucros	602.612	602.612
2.05.04.06	Especial p/ Dividendos Não Distribuídos	0	0
2.05.04.07	Outras Reservas de Lucro	(11.070)	(11.070)
2.05.05	Lucros/Prejuízos Acumulados	(628.322)	(432.387)

01.01 - IDENTIFICAÇÃO

1 - CÓDIGO CVM	2 - DENOMINAÇÃO SOCIAL	3 - CNPJ
01771-0	VIVO PARTICIPAÇÕES S/A	02.558.074/0001-73

03.01 - DEMONSTRAÇÃO DO RESULTADO (Reais Mil)

1 - CÓDIGO	2 - DESCRIÇÃO	3 - 01/07/2006 a 30/09/2006	4 - 01/01/2006 a 30/09/2006	5 - 01/07/2005 a 30/09/2005	6 - 01/01/2005 a 30/09/2005
3.01	Receita Bruta de Vendas e/ou Serviços	0	0	0	0
3.02	Deduções da Receita Bruta	0	0	0	0
3.03	Receita Líquida de Vendas e/ou Serviços	0	0	0	0
3.04	Custo de Bens e/ou Serviços Vendidos	0	0	0	0
3.05	Resultado Bruto	0	0	0	0
3.06	Despesas/Receitas Operacionais	(192.640)	(819.449)	(222.636)	(599.008)
3.06.01	Com Vendas	0	0	0	0
3.06.02	Gerais e Administrativas	(2.355)	(13.953)	(3.000)	(7.163)
3.06.03	Financeiras	(73.356)	(292.814)	(147.048)	(430.063)
3.06.03.01	Receitas Financeiras	7.420	166.340	81.769	262.814
3.06.03.02	Despesas Financeiras	(80.776)	(459.154)	(228.817)	(692.877)
3.06.04	Outras Receitas Operacionais	22	511	7.665	8.365
3.06.05	Outras Despesas Operacionais	(78.501)	(234.920)	(83.906)	(261.612)
3.06.06	Resultado da Equivalência Patrimonial	(38.450)	(278.273)	3.653	91.465
3.07	Resultado Operacional	(192.640)	(819.449)	(222.636)	(599.008)
3.08	Resultado Não Operacional	(3.295)	(6.798)	7.363	7.385
3.08.01	Receitas	(1)	28	7.319	7.451
3.08.02	Despesas	(3.294)	(6.826)	44	(66)
3.09	Resultado Antes Tributação/Participações	(195.935)	(826.247)	(215.273)	(591.623)
3.10	Provisão para IR e Contribuição Social	0	(723)	0	0
3.11	IR Diferido	0	0	0	0
3.12	Participações/Contribuições Estatutárias	0	0	0	0
3.12.01	Participações	0	0	0	0
3.12.02	Contribuições	0	0	0	0
3.13	Reversão dos Juros sobre Capital Próprio	0	0	0	0
3.15	Lucro/Prejuízo do Período	(195.935)	(826.970)	(215.273)	(591.623)

01.01 - IDENTIFICAÇÃO

1 - CÓDIGO CVM	2 - DENOMINAÇÃO SOCIAL	3 - CNPJ
01771-0	VIVO PARTICIPAÇÕES S/A	02.558.074/0001-73

03.01 - DEMONSTRAÇÃO DO RESULTADO (Reais Mil)

1 - CÓDIGO	2 - DESCRIÇÃO	3 - 01/07/2006 a 30/09/2006	4 - 01/01/2006 a 30/09/2006	5 - 01/07/2005 a 30/09/2005	6 - 01/01/2005 a 30/09/2005
	NÚMERO AÇÕES, EX-TESOURARIA (Mil)	1.437.623	1.437.623	662.324	662.324
	LUCRO POR AÇÃO				
	PREJUÍZO POR AÇÃO	(0,13629)	(0,57523)	(0,32503)	(0,89325)

01771-0 VIVO PARTICIPAÇÕES S/A

02.558.074/0001-73

#### 04.01 - NOTAS EXPLICATIVAS

##### 1. CONTEXTO OPERACIONAL

A Vivo Participações S.A. ("Vivo" ou "Sociedade") (atual denominação da Telesp Celular Participações S.A.) é uma Sociedade de capital aberto, que em 30 de setembro de 2006 tem como controladores a Brasilcel N.V. (40,85% do capital total) e suas subsidiárias Portelcom Participações Ltda. (4,69% do capital total), Sudestecel Participações Ltda. (6,22% do capital total), Avista Participações Ltda. (3,91% do capital total), TBS Celular Participações Ltda. (4,87% do capital total) e Tagilo Participações Ltda. (2,41% do capital total), excluindo as ações em tesouraria.

A Brasilcel N.V. é controlada em conjunto pela Telefónica Móviles, S.A. (50% do capital total), pela PT Móveis, Serviços de Telecomunicações, SGPS, S.A. (49,999% do capital total), e pela Portugal Telecom, SGPS, S.A. (0,001% do capital total).

Em 22 de fevereiro de 2006, a Assembléia Geral aprovou a incorporação de ações da Tele Centro Oeste Celular Participações S.A. ("TCO") para conversão em subsidiária integral da "Vivo" e a incorporação das sociedades Tele Sudeste Celular Participações S.A. ("TSD"), Tele Leste Celular Participações S.A. ("TLE") e Celular CRT Participações S.A. ("CRTPart") pela "Vivo", tal como descrito no Fato Relevante datado de 04 de dezembro de 2005.

Os resultados das sociedades incorporadas de 01 de janeiro a 22 de fevereiro de 2006 foram refletidos no resultado da Sociedade como previsto no protocolo de incorporação.

Abaixo segue quadro das empresas controladas integralmente pela "Vivo", suas respectivas áreas de atuação e prazos de autorização:

Operadora	Área de Operação	Prazo da Autorização
Telesp Celular S.A. – "TC"	São Paulo	05.08.08
Celular CRT S.A. – "CRT" (a)	Rio Grande do Sul	17.12.07
Global Telecom S.A. – "GT"	Paraná e Santa Catarina	08.04.13
Telerj Celular S.A. – "TRJ" (a)	Rio de Janeiro	29.11.20
Telest Celular S.A. – "TES" (a)	Espírito Santo	30.11.08
Telebahia Celular S.A. – "TBA" (a)	Bahia	29.06.08
Telergipe Celular S.A. – "TSE" (a)	Sergipe	15.12.08
Tele Centro Oeste Celular Participações S.A. – "TCO" (b)	Distrito Federal	24.07.16
Telegoiás Celular S.A. – "TGO" (b)	Góias e Tocantins	29.10.08
Telemat Celular S.A. – "TMAT" (b)	Mato Grosso	30.03.09
Telems Celular S.A. – "TMS" (b)	Mato Grosso do Sul	28.09.09
Teleron Celular S.A. – "TRON" (b)	Rondônia	21.07.09
Teleacre Celular S.A. – "TAC" (b)	Acre	15.07.09
Norte Brasil Telecom S.A.– "NBT" (b)	Amazonas, Roraima, Amapá, Pará e Maranhão	29.11.13

(a) Controle adquirido em função da incorporação da "TSD", "TLE" e "CRTPart".



---

01771-0 VIVO PARTICIPAÇÕES S/A

02.558.074/0001-73

---

#### **04.01 - NOTAS EXPLICATIVAS**

---

(b) Passaram a ser subsidiárias integrais direta ou indiretamente em função da incorporação de ações da "TCO".

As autorizações concedidas às controladas são renováveis, uma única vez, pelo prazo de 15 anos, mediante pagamento de taxas equivalentes a aproximadamente, 1% do faturamento anual das operadoras. A "TRJ" e a "TCO" tiveram suas autorizações prorrogadas pelos atos nº 54.324, de 28 de novembro de 2005 e nº 66.664, de 8 de setembro de 2006, respectivamente.

Os negócios das sociedades controladas, incluindo os serviços que podem prover, são regulamentados pela Agência Nacional de Telecomunicações - ANATEL, autoridade regulamentadora dos serviços de telecomunicações, de acordo com a Lei nº 9.472, de 16 de julho de 1997, e respectivos regulamentos, decretos, decisões e planos complementares.

#### Leilão das frações das ações

Em 19 e 24 de abril de 2006 foram realizados leilões na Bolsa de Valores de São Paulo – BOVESPA para recolocação no "Free Float" de 641.766 ações (310.366 ações ordinárias sob código VIVO3 e 331.400 ações preferenciais sob código VIVO4), correspondentes às frações apuradas na relação de troca das ações das companhias Tele Sudeste Celular Participações S.A., Tele Centro Oeste Celular Participações S.A., Tele Leste Celular Participações S.A. e Celular CRT Participações S.A. por ações da "Vivo", decorrentes da reestruturação societária aprovada em Assembléia Geral Extraordinária de 22 de fevereiro de 2006. Os valores apurados na venda encontram-se à disposição dos acionistas detentores dessas frações em qualquer agência do Banco ABN Amro Real S.A., instituição depositária das ações escriturais da "Vivo".

#### Reestruturação societária - controladas

O Conselho de Administração da Vivo Participações S.A., em reunião realizada em 2 de maio de 2006, aprovou a proposta de reestruturação societária visando à incorporação, pela subsidiária integral Global Telecom S.A., das demais subsidiárias integrais da "Vivo", nomeadamente a Telergipe Celular S.A., Telebahia Celular S.A., Telerj Celular S.A., Telest Celular S.A., Celular CRT S.A., Telesp Celular S.A. e a Tele Centro Oeste Celular Participações S.A. e, ainda, das controladas desta última, Telegoiás Celular S.A., Telemat Celular S.A., Telems Celular S.A., Teleron Celular S.A., Teleacre Celular S.A. e Norte Brasil Telecom S.A.

A implementação da Reestruturação Societária pretendida visa a simplificar a estrutura societária e operacional atual, mediante a unificação da administração geral dos negócios das operadoras que serão concentradas em uma única sociedade operacional controlada pela "Vivo", favorecendo um maior aproveitamento das sinergias entre as sociedades envolvidas e aumentando o valor para os acionistas da "Vivo", em continuação ao processo iniciado com a reestruturação societária aprovada nas assembleias gerais extraordinárias realizadas em 22 de fevereiro de 2006. Da mesma forma,

---

01771-0 VIVO PARTICIPAÇÕES S/A

02.558.074/0001-73

---

#### **04.01 - NOTAS EXPLICATIVAS**

concomitantemente com a implementação da Reestruturação Societária, a denominação social da Global Telecom S.A. será alterada para Vivo S.A.

Por se tratar de processo de incorporação de companhias prestadoras do SMP e SCM, a Reestruturação Societária estava sujeita à anuência prévia da Agência Nacional de Telecomunicações – ANATEL, que em 25 de julho de 2006 a aprovou, mediante Ato nº 59.867, publicado no Diário Oficial da União em 27 de julho de 2006, tal como divulgado no Fato Relevante datado de 27 de julho de 2006.

Em razão da Reestruturação Societária não envolver diretamente a “Vivo”, operando-se tão somente entre as sociedades por ela controladas, o capital social e o patrimônio da Vivo, bem como a sua estrutura acionária e os direitos atuais conferidos pelas ações por ela emitidas não sofrerão qualquer alteração.

## **2. APRESENTAÇÃO DAS DEMONSTRAÇÕES FINANCEIRAS**

As informações trimestrais (“ITRs”) individuais (controladora) e consolidadas são apresentadas em milhares de reais (exceto quando mencionado) e foram elaboradas de acordo com as práticas contábeis adotadas no Brasil, que incluem as práticas contábeis emanadas da legislação societária brasileira, normas aplicáveis às concessionárias de serviços públicos de telecomunicações e as normas e procedimentos contábeis estabelecidos pela Comissão de Valores Mobiliários (CVM).

As “ITRs” consolidadas incluem, além dos saldos e transações da Sociedade, os saldos e transações das controladas descritas na nota 1 e das controladas indiretas Telesp Celular International Ltd. e Telesp Celular Overseas Ltd. Na consolidação, todos os saldos e transações entre as sociedades acima foram eliminados.

Estas “ITRs” foram elaboradas segundo princípios, práticas e critérios consistentes com aqueles adotados na elaboração das demonstrações financeiras do último exercício social.

As demonstrações de resultado para o período de nove meses findo em 30 de setembro de 2005 não contemplam os efeitos das incorporações discutidas na nota 1 e, conseqüentemente, não são comparáveis com as demonstrações de resultado para os mesmos períodos de 2006.

Para melhor entendimento e comparação estamos divulgando na nota 32 a demonstração do resultado consolidado “combinada”, pressupondo-se que as operações das empresas “TSD”, “TLE” e “CRTPart” já tivessem sido incorporadas pela Sociedade e a “TCO” já tivesse sido convertida em subsidiária integral da Sociedade desde 1º de janeiro de 2005.

As demonstrações financeiras referentes a 30 de junho de 2006 e 30 de setembro de 2005 foram reclassificadas, quando aplicável, para fins de comparabilidade.

01771-0 VIVO PARTICIPAÇÕES S/A

02.558.074/0001-73

#### 04.01 - NOTAS EXPLICATIVAS

### 3. APLICAÇÕES FINANCEIRAS

	Consolidado	
	30.09.06	30.06.06
Aplicações financeiras	894.463	498.023

As aplicações financeiras referem-se, na sua maioria, a operações de renda fixa, indexadas à variação dos Certificados de Depósitos Interfinanceiros ("CDI"), com liquidez imediata.

Em 30 de setembro de 2006, as controladas possuíam aplicações financeiras dadas em garantia de processos judiciais no montante de R\$158.301 (R\$150.048 em 30 de junho de 2006).

### 4. CONTAS A RECEBER, LÍQUIDAS

	Consolidado	
	30.09.06	30.06.06
Valores a receber de serviços a faturar	337.415	492.765
Valores a receber de serviços faturados	1.072.269	1.149.256
Valores a receber de interconexão	844.384	686.937
Valores a receber de mercadorias vendidas	383.499	412.932
(-) Provisão para créditos de liquidação duvidosa	(478.270)	(497.459)
Total	2.159.297	2.244.431

Não há clientes que representam mais de 10% das contas a receber líquidas em 30 de setembro e em 30 de junho de 2006.

01771-0 VIVO PARTICIPAÇÕES S/A

02.558.074/0001-73

**04.01 - NOTAS EXPLICATIVAS**

A movimentação da provisão para créditos de liquidação duvidosa é como segue:

	Consolidado	
	2006	2005
Saldo no início do ano	249.399	144.621
Complemento de provisão no 1º trimestre	160.981	61.628
Baixas e recuperações no 1º trimestre	(93.624)	(46.442)
Acervo incorporado	107.342	-
Saldo em 31 de março	424.098	159.807
Complemento de provisão no 2º trimestre	338.754	77.797
Baixas e recuperações no 2º trimestre	(265.393)	(78.940)
Saldo em 30 de junho	497.459	158.664
Complemento de provisão no 3º trimestre	147.838	121.674
Baixas e recuperações no 3º trimestre	(167.027)	(110.051)
Saldo em 30 de setembro	478.270	170.287

**5. ESTOQUES**

	Consolidado	
	30.09.06	30.06.06
Aparelhos celulares	292.688	631.661
Acessórios e outros	6.141	5.263
(-) Provisão para obsolescência	(61.973)	(71.324)
Total	236.856	565.600

01771-0 VIVO PARTICIPAÇÕES S/A

02.558.074/0001-73

**04.01 - NOTAS EXPLICATIVAS**

**6. TRIBUTOS DIFERIDOS E A RECUPERAR**

	Controladora		Consolidado	
	30.09.06	30.06.06	30.09.06	30.06.06
Contribuição social e imposto de renda antecipados	440.228	432.575	636.434	632.120
Imposto de renda retido na fonte	2.010	2.157	75.739	74.698
ICMS a recuperar	-	-	371.117	382.180
PIS e COFINS a recuperar	32.272	32.291	285.121	297.226
Outros a recuperar	242	242	60.995	8.342
<b>Total de impostos a recuperar</b>	<b>474.752</b>	<b>467.265</b>	<b>1.429.406</b>	<b>1.394.566</b>
Contribuição social e imposto de renda diferidos	1.143	1.143	1.796.698	1.841.363
ICMS a apropriar	-	-	54.264	58.412
<b>Total</b>	<b>475.895</b>	<b>468.408</b>	<b>3.280.368</b>	<b>3.294.341</b>
Circulante	7.119	8.061	1.600.814	1.576.618
Longo prazo	468.776	460.347	1.679.554	1.717.723

Os principais componentes do imposto de renda e da contribuição social diferidos são demonstrados a seguir:

	Consolidado	
	30.09.06	30.06.06
Crédito fiscal incorporado - reestruturação	764.919	827.127
Créditos tributários sobre provisões para:		
Obsolescência	19.146	21.736
Contingências	162.035	154.683
Créditos de liquidação duvidosa	139.806	145.959
Programa de fidelização	21.310	20.179
Participação de empregados	14.815	11.936
Fornecedores	104.906	98.976
Depreciação acelerada	79.678	67.529
Outros valores	87.444	112.175
Prejuízo fiscal e base negativa	402.639	381.063
<b>Total de tributos diferidos</b>	<b>1.796.698</b>	<b>1.841.363</b>
Circulante	780.451	780.191
Longo prazo	1.016.247	1.061.172

01771-0 VIVO PARTICIPAÇÕES S/A

02.558.074/0001-73

#### 04.01 - NOTAS EXPLICATIVAS

Os impostos diferidos foram constituídos no pressuposto de realização futura como segue:

- a) Prejuízo fiscal e base negativa: serão compensados no limite de 30% das bases apuradas nos próximos exercícios.
- b) Crédito fiscal incorporado: representado pelo saldo líquido de ágio e provisão para manutenção da integridade do patrimônio líquido (nota 27). Sua realização ocorre proporcionalmente à amortização do ágio em suas controladas, cujo prazo é entre 5 e 10 anos. Estudos de consultores externos utilizados nos processos de reestruturação societária suportam a recuperação do valor nestes prazos.
- c) Diferenças temporárias: a realização ocorrerá por ocasião do pagamento das provisões, da efetiva perda com créditos de liquidação duvidosa ou da realização dos estoques.

Em 31 de dezembro de 2005, a Sociedade elaborou estudos técnicos de viabilidade, aprovados pelo Conselho de Administração, os quais indicaram a plena recuperação dos valores de impostos diferidos reconhecidos, como definido pela Instrução CVM nº 371. Em 30 de setembro de 2006 a Sociedade não identificou fatores que pudessem alterar substancialmente o resultado desses estudos.

A Sociedade e suas controladas "GT", "TCO IP" e "TBA" não reconheceram imposto de renda e contribuição social diferidos sobre prejuízos fiscais, base negativa e diferenças temporárias, uma vez que os estudos mencionados acima não indicaram lucros tributáveis a curto prazo.

#### 7. DESPESAS ANTECIPADAS

	Controladora		Consolidado	
	30.09.06	30.06.06	30.09.06	30.06.06
Taxa FISTEL	-	-	153.075	273.297
Aluguéis	-	-	22.163	27.257
Propagandas a distribuir	-	-	50.995	86.446
Encargos financeiros	3.540	3.743	4.107	4.197
Incentivos comerciais	-	-	2.548	3.333
Outros	1	3	19.257	15.619
Total	<u>3.541</u>	<u>3.746</u>	<u>252.145</u>	<u>410.149</u>
Circulante	808	810	231.286	376.081
Longo prazo	2.733	2.936	20.859	34.068

01771-0 VIVO PARTICIPAÇÕES S/A

02.558.074/0001-73

**04.01 - NOTAS EXPLICATIVAS**

**8. OUTROS ATIVOS**

	Controladora		Consolidado	
	30.09.06	30.06.06	30.09.06	30.06.06
Depósitos judiciais	155	129	136.348	124.626
Adiantamentos a empregados	82	83	15.549	17.039
Créditos com fornecedores	-	-	9.456	9.114
Subsídio na venda de terminais	-	-	45.042	32.264
Outros ativos	2.759	2.852	11.895	9.354
<b>Total</b>	<b>2.996</b>	<b>3.064</b>	<b>218.290</b>	<b>192.397</b>
Circulante	455	459	166.859	143.626
Longo prazo	2.541	2.605	51.431	48.771

**9. INVESTIMENTOS**

a) Participações nas controladas

Investidas	Participação Ordinária e Total %
Telesp Celular S.A.	100,00
Global Telecom S.A.	100,00
Tele Centro Oeste Celular Participações S.A.	100,00
Celular CRT S.A.	100,00
Telerj Celular S.A.	100,00
Telest Celular S.A.	100,00
Telebahia Celular S.A.	100,00
Telergipe Celular S.A.	100,00

b) Quantidade de ações possuídas

Investidas	(em milhares) Ações Ordinárias e Totais
Telesp Celular S.A.	83.155
Global Telecom S.A.	3.810
Tele Centro Oeste Celular Participações S.A.	44.333
Celular CRT S.A.	445.440
Telerj Celular S.A.	30.449
Telest Celular S.A.	2.039
Telebahia Celular S.A.	17.998
Telergipe Celular S.A.	1.011

01771-0 VIVO PARTICIPAÇÕES S/A

02.558.074/0001-73

**04.01 - NOTAS EXPLICATIVAS**

c) Informações das controladas

Investidas	Patrimônio Líquido em		Lucro Líquido (Prejuízo) para o período de nove meses findo em	
	30.09.06	30.06.06	30.09.06	30.09.05
Telesp Celular S.A.	3.103.011	3.066.526	32.233	125.435
Global Telecom S.A.	931.625	966.638	(197.977)	(176.737)
Tele Centro Oeste Celular Participações S.A.	1.960.901	1.945.207	9.450	275.775
Celular CRT S.A.	553.407	552.195	(24.109)	107.008
Telerj Celular S.A.	769.095	786.196	(53.584)	17.582
Telest Celular S.A.	266.065	248.950	39.778	55.668
Telebahia Celular S.A.	122.921	152.783	(95.396)	(64.922)
Telergipe Celular S.A.	49.792	50.202	1.073	11.579

d) Composição e movimentação

O saldo de investimentos da controladora inclui a participação no patrimônio das controladas diretas, ágios, adiantamentos para futuro aumento de capital e provisão para perdas em investimentos, bem como outros investimentos conforme demonstrado abaixo:

	Controladora		Consolidado	
	30.09.06	30.06.06	30.09.06	30.06.06
Investimentos em controladas	6.489.827	6.501.707	-	-
Ágio na aquisição de investimentos, líquido	1.583.103	1.678.531	1.614.557	1.719.918
Adiantamento para futuro aumento de capital	1.266.990	1.266.990	-	-
Provisão para perdas em investimentos (a)	(328.737)	(346.005)	(328.737)	(346.005)
Outros investimentos	104	104	826	826
<b>Saldo do investimento</b>	<b>9.011.287</b>	<b>9.101.327</b>	<b>1.286.646</b>	<b>1.374.739</b>

(a) Em decorrência dos prejuízos acumulados pela "GT" e do seu endividamento, foram constituídas provisões para perda no ágio resultante das aquisições de investimento em 31 de dezembro de 2001 e de 2002.



01771-0 VIVO PARTICIPAÇÕES S/A

02.558.074/0001-73

**04.01 - NOTAS EXPLICATIVAS**

A movimentação dos investimentos da controladora, para os períodos findos em 30 de setembro de 2006 e de 2005 é como segue:

Investimentos em controladas	2006								2005	
	TC	GT	TCO	CRT	TRJ	TES	TBA	TSE	Total	Total
Saldo no início do ano	2.359.318	844.201	1.168.107	-	-	-	-	-	4.371.626	4.069.896
Incorporação de empresas	-	-	1.066.158	1.129.500	1.469.423	352.929	93.888	55.568	4.167.466	-
Aumento de capital	14.970	277.600	-	-	-	-	26.000	-	318.570	-
Aumento de capital com reservas	108.553	-	111.254	24.968	54.280	5.987	-	489	305.531	-
Redução de capital	-	-	(30.000)	(151.300)	(450.500)	-	-	-	(631.800)	-
Doações e subvenções	3.615	7.801	722	1.412	74	268	624	164	14.680	115
Aumento de participações	-	-	-	-	-	-	-	-	-	48.160
Ganhos de participações	-	-	-	-	-	-	-	-	-	7.377
Equivalência patrimonial (a) (b)	32.233	(197.977)	1.482	(24.109)	(53.584)	39.778	(95.396)	1.073	(296.500)	91.465
Dividendos e JSCP prescritos na controlada	-	-	3.547	-	-	-	-	-	3.547	-
Destinação de dividendos intermediários	-	-	(835.740)	(427.064)	(357.191)	(132.897)	-	(10.401)	(1.763.293)	-
Saldo em 30 de setembro	2.518.689	931.625	1.485.530	553.407	662.502	266.065	25.116	46.893	6.489.827	4.217.013

(a) O resultado de equivalência patrimonial do exercício compõe-se de: (i) resultado das controladas (R\$296.500), (ii) doações R\$14.680 e (iii) dividendos e juros sobre capital próprio prescritos R\$3.547.

(b) O saldo de equivalência patrimonial da "TCO" está sendo apresentado líquido do valor de R\$7.968, referente a participações de minoritários.

Adiantamento para futuro aumento de capital	2006							2005	
	TC	TCO	CRT	TRJ	TES	TBA	TSE	Total	Total
Saldo no início do ano	692.875	586.625	-	-	-	-	-	1.279.500	1.506.514
Acervo incorporado	-	-	24.968	160.873	5.987	97.805	3.388	293.021	-
Realização de reservas	(108.553)	(111.254)	(24.968)	(54.280)	(5.987)	-	(489)	(305.531)	(63.893)
Reestruturação Societária	-	-	-	-	-	-	-	-	133.370
Saldo em 30 de setembro	584.322	475.371	-	106.593	-	97.805	2.899	1.266.990	1.575.991

01771-0 VIVO PARTICIPAÇÕES S/A

02.558.074/0001-73

**04.01 - NOTAS EXPLICATIVAS**

	2006			2005
	GT	TCO	Total	Total
Ágio na aquisição de investimentos, líquido				
Saldo no início do ano	951.095	918.292	1.869.387	2.397.880
Amortização do ágio	(94.444)	(191.840)	(286.284)	(311.828)
Baixa de ágio "TCO"	-	-	-	(398.914)
Incorporação da Bagon Participações Ltda ("TCO")	-	-	-	265.544
Aumento ref.compra de participação	-	-	-	12.834
Saldo em 30 de setembro	<u>856.651</u>	<u>726.452</u>	<u>1.583.103</u>	<u>1.965.516</u>

Adicionalmente no consolidado, encontram-se registrados ágios das subsidiárias.

Provisão de Perdas – GT	2006	2005
Saldo no início do ano	(380.541)	(449.615)
Amortização das perdas (proporcional ao ágio)	51.804	51.804
Saldo em 30 de setembro	<u>(328.737)</u>	<u>(397.811)</u>

A partir de 1º de janeiro de 2005, os ágios pagos nas aquisições da "GT", que tiveram por fundamento a lucratividade futura, no montante total de R\$1.077.020, passaram a ser amortizados pelo prazo de 10 anos a contar da data de aquisição. A "TC" possui investimentos nas empresas Telesp Celular International Ltd. e Telesp Celular Overseas Ltd., estabelecidas no exterior, para obtenção e repasse de fundos através de empréstimos internacionais.

Em 31 de maio de 2004 e 31 de agosto de 2005, os benefícios fiscais decorrentes dos ágios pagos nas aquisições da "TCO" foram transferidos para aquela Sociedade e para as suas controladas. Conseqüentemente R\$644.431 foram transferidos para adiantamento para futuro aumento de capital, uma vez que serão emitidas ações em favor da "Vivo" quando da realização deste benefício pela "TCO" e por suas controladas. Os ágios remanescentes, no montante de R\$1.384.325, foram atribuídos à rentabilidade futura e vêm sendo amortizados em 5 anos.

01771-0 VIVO PARTICIPAÇÕES S/A

02.558.074/0001-73

**04.01 - NOTAS EXPLICATIVAS**

**10. IMOBILIZADO, LÍQUIDO**

	Taxas anuais de depreciação %	Consolidado			
		Custo	30.09.06		30.06.06
			Depreciação acumulada	Imobilizado líquido	Imobilizado líquido
Equipamentos de transmissão	10,00 a 20,00	7.177.122	(4.857.843)	2.319.279	2.416.627
Equipamentos de comutação	10,00 a 20,00	3.422.490	(1.958.829)	1.463.661	1.514.717
Infra-estrutura	2,87 a 20,00	2.299.880	(1.125.360)	1.174.520	1.180.587
Terrenos	-	59.929	-	59.929	62.072
Direito de uso de software	20,00	2.692.259	(1.585.636)	1.106.623	1.126.450
Prédios	2,86 a 4,00	276.555	(61.119)	215.436	226.900
Equipamentos terminais	66,67	1.302.018	(1.015.140)	286.878	268.278
Licença de concessão	6,67 a 20,00	976.503	(545.550)	430.953	447.228
Outros ativos	6,67 a 20,00	1.345.095	(770.523)	574.572	563.403
Bens e instalações em andamento	-	184.555	-	184.555	140.599
<b>Total</b>		<b>19.736.406</b>	<b>(11.920.000)</b>	<b>7.816.406</b>	<b>7.946.861</b>

No período findo em 30 de setembro de 2006, "GT", "TBA" e "TSE" capitalizaram despesas financeiras incorridas sobre empréstimos que estão financiando as obras em andamento no montante de R\$1.604 (R\$6.638 no período de nove meses findo em 30 de setembro de 2005).

Em 30 de setembro de 2006, as controladas possuíam bens do ativo imobilizado dados em garantia em processos judiciais no montante de R\$101.851, conforme demonstrado a seguir:

Tributário	89.747
Trabalhista e cível	12.104
<b>Total</b>	<b>101.851</b>

01771-0 VIVO PARTICIPAÇÕES S/A

02.558.074/0001-73

**04.01 - NOTAS EXPLICATIVAS**

**11. DIFERIDO, LÍQUIDO**

	Taxas anuais de amortização %	Consolidado	
		30.09.06	30.06.06
Despesas pré-operacionais:			
Amortização da licença	10	80.496	80.496
Despesas financeiras	10	201.131	201.131
Despesas gerais e administrativas	10	69.960	69.960
		<u>351.587</u>	<u>351.587</u>
Ágio – Ceterp Celular S.A.	10	84.265	84.265
Fundo de comércio	(a)	24.121	23.723
		<u>459.973</u>	<u>459.575</u>
Amortização acumulada:			
Pré-operacionais		(247.915)	(238.947)
Ágio – Ceterp Celular S.A.		(49.154)	(47.047)
Fundo de comércio		(17.352)	(16.486)
		<u>(314.421)</u>	<u>(302.480)</u>
Total		<u>145.552</u>	<u>157.095</u>

(a) De acordo com os prazos contratuais.

**12. FORNECEDORES E CONTAS A PAGAR**

	Controladora		Consolidado	
	30.09.06	30.06.06	30.09.06	30.06.06
Fornecedores	8.373	9.726	1.040.885	1.510.459
Interconexão / interligação	-	-	159.631	47.554
Valores a repassar SMP (a)	-	-	419.005	468.760
Assistência técnica (nota 28)	-	-	93.890	127.520
Outros	1.329	753	42.698	49.232
Total	<u>9.702</u>	<u>10.479</u>	<u>1.756.109</u>	<u>2.203.525</u>

(a) Valores a repassar SMP referem-se às chamadas VC2, VC3 e deslocamento faturados aos nossos clientes e repassados às operadoras de longa distância.

01771-0 VIVO PARTICIPAÇÕES S/A

02.558.074/0001-73

**04.01 - NOTAS EXPLICATIVAS**

**13. IMPOSTOS, TAXAS E CONTRIBUIÇÕES**

	Controladora		Consolidado	
	30.09.06	30.06.06	30.09.06	30.06.06
<u>Tributos Correntes:</u>				
ICMS	-	-	437.003	434.588
Imposto de renda e contribuição social	606	606	103.736	110.220
PIS e COFINS	768	516	65.412	67.555
FISTEL	-	-	-	486
FUST e FUNTTEL	-	-	6.382	6.590
Outros impostos, taxas e contribuições	1.420	1.595	10.859	10.685
<b>Total</b>	<b>2.794</b>	<b>2.717</b>	<b>623.392</b>	<b>630.124</b>
<u>Obrigações Legais:</u>				
Imposto de renda	-	-	1.870	-
PIS e COFINS	71.850	70.302	190.549	186.263
CIDE	286	-	16.588	16.353
Outros impostos, taxas e contribuições	-	-	1.144	-
<b>Total</b>	<b>72.136</b>	<b>70.302</b>	<b>210.151</b>	<b>202.616</b>
<b>Total</b>	<b>74.930</b>	<b>73.019</b>	<b>833.543</b>	<b>832.740</b>
Circulante	74.930	73.019	617.770	613.955
Longo prazo	-	-	215.773	218.785

Tributos Correntes:

Da parcela do longo prazo, R\$154.949 referem-se ao ICMS - Programa Paraná Mais Emprego, decorrente do convênio com o Governo do Estado do Paraná, relativo a postergação do pagamento de ICMS. Este Convênio estabelece que o vencimento do ICMS ocorre sempre no 49º mês subsequente àquele em que o ICMS for apurado.

Obrigações Legais - Deliberação CVM 489/05

Demonstramos a seguir os tributos que se enquadram na Deliberação 489 de 03 de outubro de 2005, emitida pela Comissão de Valores Mobiliários – CVM, que aprovou o pronunciamento do IBRACON NPC nº22.

---

01771-0 VIVO PARTICIPAÇÕES S/A

02.558.074/0001-73

---

#### **04.01 - NOTAS EXPLICATIVAS**

---

Para efeito das demonstrações financeiras, os montantes de depósitos judiciais dos referidos tributos, quando houver, foram compensados com os tributos a pagar.

##### **a) PIS e COFINS**

A "TC" foi autuada (processo nº. 19515.000.700/2003-97) por ter efetuado compensação da COFINS, nos meses de janeiro e fevereiro de 2000, com créditos decorrentes do excedente a 1/3 da própria COFINS recolhida no ano de 1999, após compensação com a CSLL. Conservadoramente, a Administração manteve contabilizado o montante de R\$24.671 em 30 de setembro de 2006, tendo efetuado depósito judicial no mesmo valor.

##### **Lei nº 9.718/98**

Em 27 de novembro de 1998, o cálculo do PIS e COFINS foi alterado pela Lei nº. 9.718, a qual: i) aumentou a alíquota do COFINS de 2% para 3%; ii) autorizou a dedução de até 1/3 do montante do COFINS do montante da Contribuição Social sobre o Lucro Líquido – CSLL e também; iii) aumentou indiretamente a COFINS e o PIS devidos pelas subsidiárias, determinando a inclusão das receitas excedentes ao faturamento em suas bases de cálculo.

O Plenário do Supremo Tribunal Federal, em 09 de novembro de 2005, firmou posicionamento acerca da inconstitucionalidade das modificações na base de cálculo da contribuição ao PIS e da COFINS introduzidas pela Lei nº 9.718/98, objeto de inúmeras ações judiciais propostas por contribuintes em geral e pela controladora e suas controladas.

Na apreciação dos Recursos Extraordinários nºs 357.950, 390.840, 358.273 e 346.084, foi declarada a inconstitucionalidade do parágrafo 1º do artigo 3º da referida Lei, que havia determinado que essas contribuições incidiriam não apenas sobre o faturamento, mas sobre "a totalidade das receitas auferidas pela pessoa jurídica, sendo irrelevantes o tipo de atividade por ela exercida e a classificação contábil adotada para as receitas".

Por força das alterações introduzidas pelas leis nº. 10.637/02 e 10.833/03, a Sociedade e suas controladas diretas e indiretas, passaram a incluir as receitas excedentes ao faturamento nas bases de cálculo do PIS e da COFINS.

Conservadoramente, a Administração manteve contabilizado o montante de R\$192.952 em 30 de setembro de 2006, tendo efetuado depósitos judiciais no montante de R\$2.403.

---

01771-0 VIVO PARTICIPAÇÕES S/A

02.558.074/0001-73

---

#### 04.01 - NOTAS EXPLICATIVAS

---

##### b) CIDE

Trata-se de questionamento visando afastar a incidência da CIDE sobre remessas de recursos efetuadas para o exterior, oriundas de contratos de transferência de tecnologia, licenciamento de marcas e softwares etc. Conservadoramente, a Administração manteve contabilizado o montante de R\$52.295, tendo efetuado depósitos judiciais no montante de R\$35.707.

##### c) IRPJ sobre "Hedge"

A "CRT" ingressou com ação (99.0003309-4) visando discutir a incidência do IRPJ sobre operações com "hedge". Conservadoramente, a Administração manteve contabilizado o montante de R\$1.870 em 30 de setembro de 2006.

##### d) ISS

A "GT" ingressou com ação anulatória (443/2006) visando anular o ISS incidente sobre serviços de locação de bens móveis, atividades-meio e serviços suplementares. Conservadoramente, a Administração manteve contabilizado o montante de R\$219 em 30 de setembro de 2006.

A "TES" foi autuada (918/2005) relativamente ao ISS incidente sobre serviços de locação de bens móveis, atividades-meio e serviços suplementares. Conservadoramente, a Administração manteve contabilizado o montante de R\$95 em 30 de setembro de 2006.

##### e) INSS

A "NBT" foi autuada (AI 35.365.561-9 e 2005.3900007327-6) pelo INSS. Conservadoramente, a Administração manteve contabilizado o montante de R\$830 em 30 de setembro de 2006.

01771-0 VIVO PARTICIPAÇÕES S/A

02.558.074/0001-73

**04.01 - NOTAS EXPLICATIVAS**

**14. EMPRÉSTIMOS E FINANCIAMENTOS**

a) Composição da dívida

Descrição	Moeda	Encargos	Vencimento	Controladora		Consolidado	
				30.09.06	30.06.06	30.09.06	30.06.06
Instituições Financeiras:							
Resolução 2770	US\$	4% a.a. a 6,5% a.a.	02/10/06 a 17/09/08	38.794	402.410	1.005.119	1.207.640
Resolução 2770	¥	0% a 4,3752% a.a	08/02/07 a 03/10/08	-	36.798	783.906	443.424
Debêntures	R\$	103,3% do CDI a 104,4% do CDI	01/08/08 a 01/05/15	1.500.000	1.500.000	1.500.000	1.500.000
Compror	US\$	4,5% a.a. a 6,5% a.a.	16/10/06 a 17/09/08	-	-	80.464	156.549
Compror	¥	0% a.a. a 2,7783% a.a.	22/01/07 a 16/09/08	-	-	134.448	134.969
BNDES	URTJLP	URTJLP + 3,5% a.a. a 4,6% a.a. (a)	15/10/06 a 15/06/11	-	-	191.947	219.639
BNDES	UMBNDDES	3,5% a.a. a 4,6% a.a.	16/10/06 a 15/07/11	-	-	33.237	38.091
Banco Europeu de Investimento - BEI	US\$	1,4% a.a. + Libor	14/09/07 a 13/06/08	-	-	244.554	243.440
Commercial Paper	US\$	Libor + 1,75% a.a.	29/07/07	-	-	260.904	259.716
Commercial Paper	US\$	6,3% a.a. a 6,55% a.a.	24/09/07 a 28/12/07	-	-	195.678	194.787
Unibanco IGP-M Export	R\$	IGP-M + 9,45% a.a.	09/02/10	-	111.151	110.000	111.151
Development Canada - EDC	US\$	Libor + 5% a.a.	14/12/06	-	-	10.981	10.931
Aquisição de investimento - "TCO"	R\$	100% CDI + 1% a.a.	-	10.697	10.697	10.697	10.697
Outros	R\$	Coluna 27 FGV	31/10/08	-	-	967	1.083
Juros				83.929	92.176	136.651	154.315
<b>Total</b>				<b>1.633.420</b>	<b>2.153.232</b>	<b>4.699.553</b>	<b>4.686.432</b>
Circulante				76.579	516.419	1.524.051	1.861.738
Longo prazo				1.556.841	1.636.813	3.175.502	2.824.694

(a) Caso a TJLP seja superior a 10% a.a., o spread será de 6% a.a.



01771-0 VIVO PARTICIPAÇÕES S/A

02.558.074/0001-73

#### 04.01 - NOTAS EXPLICATIVAS

##### b) Cronograma de pagamento

Os montantes a longo prazo têm a seguinte composição por ano de vencimento:

Ano	30.09.06	
	Controladora	Consolidado
2007 após outubro	-	287.230
2008	556.841	1.721.749
2009	-	22.308
2010	-	132.782
2011	-	11.433
Após 2012	1.000.000	1.000.000
Total	1.556.841	3.175.502

##### c) Cláusulas restritivas

A "GT" possui empréstimo e financiamento junto ao Banco Nacional de Desenvolvimento Econômico e Social (BNDES), cujo saldo de principal em 30 de setembro de 2006 era de R\$173.818 (R\$196.870 em 30 de junho de 2006). Nesta mesma data, diversos índices econômicos e financeiros previstos em contrato foram atingidos pela "GT".

A "TCO" e suas controladas possuem empréstimos junto ao Banco Nacional de Desenvolvimento Econômico e Social (BNDES) e Export Development Canada (EDC), cujos saldos de principal em 30 de setembro de 2006 eram de R\$51.366 e R\$10.981 (R\$60.860 e R\$10.931 em 30 de junho de 2006), respectivamente. Nesta mesma data, os diversos índices econômicos e financeiros previstos nos contratos com o EDC foram atingidos. Já em relação aos contratos com o BNDES, foi constatado o não cumprimento dos índices "Margem EBITDA" (EBITDA sobre a receita operacional líquida) e "Margem EBITDA sem mercadorias" (expurgando receita líquida de venda de mercadorias e custo de mercadorias vendidas) na apuração realizada em 30 de setembro de 2006. Já foi obtido junto ao banco um "waiver" para o não cumprimento de tal obrigação até 31 de dezembro de 2006.

A "CRT" possui empréstimos junto ao Banco Europeu de Investimento, cujo saldo em 30 de setembro de 2006 é de R\$130.452 (R\$129.858 em 30 de junho de 2006). Nesta mesma data, diversos índices econômicos e financeiros previstos em contrato foram atingidos pela "CRT".

A "TBA" possui empréstimo junto ao Banco Europeu de Investimentos, cujo saldo de principal em 30 de setembro de 2006 é de R\$83.011 (R\$82.633 em 30 de junho de 2006). O contrato estabelece diversos índices econômicos e financeiros que devem ser apurados anualmente. A "TBA" constatou o não cumprimento do índice "Debt Service Ratio" (índice calculado através do EBITDA sobre as despesas financeiras de empréstimos) na

01771-0 VIVO PARTICIPAÇÕES S/A

02.558.074/0001-73

#### 04.01 - NOTAS EXPLICATIVAS

apuração realizada em 30 de setembro de 2006. Já foi obtido junto ao banco um “waiver” para o não cumprimento de tal obrigação até 31 de dezembro de 2006.

A “TSE” possui empréstimo junto ao Banco Europeu de Investimentos, cujo saldo de principal em 30 de setembro de 2006 é de R\$31.091 (R\$30.949 em 30 de junho de 2006). Nesta mesma data, os diversos índices econômicos e financeiros previstos em contrato foram atingidos pela “TSE”.

#### d) Cobertura

Em 30 de setembro de 2006, a Sociedade e suas controladas possuíam posições de “hedge” cambial de US\$885.552 mil, ¥50.250.460 mil e €7.963 mil (US\$1.059.145 mil, ¥30.804.521 mil e €11.005 mil em 30 de junho de 2006), para cobertura do total de suas obrigações cambiais. Adicionalmente a Sociedade possuía operações de “swap” – CDI x Pré, para cobrir parcialmente as flutuações nas taxas de juros internas. As operações cobertas têm seu vencimento em Janeiro de 2007, e totalizavam R\$1.627.038. Em 30 de setembro de 2006, a Sociedade e suas controladas tinham registrado no balanço uma perda acumulada de R\$414.923 (R\$291.522 em 30 de junho de 2006), nestas operações de “hedge” cambial e “swap” CDI x Pré.

Segue abaixo quadro com a posição líquida destas operações registradas no balanço patrimonial da Sociedade:

Descrição	Consolidado	
	30.09.06	30.06.06
Ativo circulante	2.388	260.239
Realizável a longo prazo	2.735	3.248
Total do Ativo	5.123	263.487
Passivo circulante	(279.020)	(413.127)
Exigível a longo prazo	(141.026)	(141.882)
Total do Passivo	(420.046)	(555.009)
Perda acumulada	(414.923)	(291.522)

#### e) Garantias

Empréstimos e financiamentos da “GT”, em moeda local, no valor de principal de R\$173.818 representam financiamentos garantidos por penhor de contas a receber, as quais podem ser retidas opcionalmente até o limite de 300% da parcela mensal.

01771-0 VIVO PARTICIPAÇÕES S/A

02.558.074/0001-73

#### 04.01 - NOTAS EXPLICATIVAS

Bancos	Garantias
BNDES Operadoras "TCO"	15% dos recebíveis e CDB são caucionados ao valor da próxima parcela a vencer.
BNDES "NBT"	100% dos recebíveis e CDB são caucionados pelo valor equivalente a próxima parcela a vencer durante o primeiro ano e duas parcelas a vencer no período restante.
Banco Europeu de Investimento – BEI – "CRT"	Avais de bancos
Banco Europeu de Investimento – BEI – "TBA" e "TSE"	Risco comercial garantido pelo Banco Espírito Santo

#### f) Debêntures

Em 1º de agosto de 2004 ocorreu a repactuação da 1ª emissão pública de debêntures composta por 5.000 (cinco mil) debêntures simples, não conversíveis em ações, da espécie sem garantia, com valor nominal unitário de R\$100 (cem mil reais) com vencimento em 1º de agosto de 2008. A repactuação deu-se em volume integral, da emissão original ocorrida em 1º de agosto de 2003 à taxa de 104,6% do CDI, ocorrendo o alargamento do prazo (nova repactuação em 1º de agosto de 2007) concomitantemente à redução da taxa para 104,4% do CDI.

No âmbito do Primeiro Programa de Distribuição de Valores Mobiliários no valor de R\$2.000.000 (dois bilhões de reais) anunciado em 20 de agosto de 2004, a Sociedade emitiu em 01 de maio de 2005 debêntures no valor de R\$1.000.000 (um bilhão de reais) com prazo de duração de dez anos, contados da data de emissão em 01 de maio de 2005.

A Oferta consistiu na emissão de 100.000 debêntures simples, não conversíveis em ações, da espécie quirografária, com valor nominal unitário de R\$10 (dez mil reais) totalizando o montante de R\$1.000.000 (um bilhão de reais) em duas séries, R\$ 200.000 (duzentos milhões de reais) na primeira série e R\$800.000 (oitocentos milhões de reais) com vencimento final em 01 de maio de 2015. As debêntures rendem juros, com pagamentos semestrais, correspondentes a 103,3% (primeira série) e 104,2% (segunda série) da acumulação das taxas médias diárias dos DI - Depósitos Interfinanceiros de um dia, extragrupo (Taxas DI), calculadas e divulgadas pela Câmara de Custódia e Liquidação - CETIP.

A remuneração das debêntures tem previsão de repactuação em 01 de maio de 2009 (primeira série) e 01 de maio de 2010 (segunda série). Conservadoramente, a Sociedade incluiu no cronograma consolidado de vencimentos de longo prazo acima, o principal das debêntures nos anos de 2009 e 2010, datas estas de repactuações das remunerações das duas séries.

01771-0 VIVO PARTICIPAÇÕES S/A

02.558.074/0001-73

#### 04.01 - NOTAS EXPLICATIVAS

#### 15. OUTRAS OBRIGAÇÕES

	Controladora		Consolidado	
	30.09.06	30.06.06	30.09.06	30.06.06
Serviços a prestar pré-pago	-	-	139.027	120.252
Provisão programa de fidelização (a)	-	-	65.895	62.056
Obrigações com empresas do grupo	-	1.621	651	640
Provisão para fundo de pensão	-	-	11.698	11.549
Grupamento de ações (b)	76.166	76.201	117.995	118.030
Outras	167	333	88.548	90.168
<b>Total</b>	<b>76.333</b>	<b>78.155</b>	<b>423.814</b>	<b>402.695</b>
Circulante	76.333	78.155	335.557	318.067
Longo prazo	-	-	88.257	84.628

(a) As controladas possuem programas de fidelização, em que ligações são transformadas em pontos para futura troca por aparelhos. Os pontos acumulados, líquidos de resgates, são provisionados considerando os dados históricos de resgates, pontos gerados e o custo médio do ponto.

(b) Refere-se a crédito disponibilizado para os acionistas beneficiários das sobras de ações decorrentes do grupamento das ações do capital social da Sociedade e de suas controladas (nota 17).

#### 16. PROVISÃO PARA CONTINGÊNCIAS

A Sociedade e suas controladas possuem contingências administrativas e judiciais de natureza trabalhista, tributária e cível, tendo sido constituída provisão contábil em relação às demandas cuja probabilidade de perda foi classificada como provável.

A composição dos saldos das provisões é como segue:

	Controladora		Consolidado	
	30.09.06	30.06.06	30.09.06	30.06.06
Tributárias	-	-	2.300	5.303
Trabalhistas	21	21	53.870	48.312
Cíveis	356	324	280.447	271.184
<b>Total</b>	<b>377</b>	<b>345</b>	<b>336.617</b>	<b>324.799</b>
Circulante	284	303	72.974	68.998
Longo prazo	93	42	263.643	255.801

01771-0 VIVO PARTICIPAÇÕES S/A

02.558.074/0001-73

#### 04.01 - NOTAS EXPLICATIVAS

A movimentação da provisão para contingências para o período de nove meses findo em 30 de setembro de 2006, é como segue:

	2006	
	Controladora	Consolidado
Saldo no início do ano	260	226.062
Constituição (reversão) de provisões, líquida	(179)	71.093
Variação monetária	-	8.673
Pagamentos	(85)	(47.458)
Acervo incorporado	381	78.247
Saldo em 30 de setembro	<u>377</u>	<u>336.617</u>

#### 16.1. Processos Tributários

##### 16.1.1. Perda Provável

###### a) ICMS

A "TES", com base na opinião de seus advogados, provisionou o montante de R\$647 em 30 de setembro de 2006 referente a autuações fiscais de ICMS lavradas em 2002, que se encontram em discussão na esfera administrativa.

###### b) Outros

A Administração da Sociedade provisionou R\$1.653 referente a diversos processos tributários consubstanciada na opinião de seus advogados externos.

##### 16.1.2. Perda Possível

Com base na opinião dos seus advogados e consultores tributários, a Administração acredita que a resolução das questões a seguir relacionadas não produzirá efeito material adverso sobre sua condição financeira.

###### a) ICMS

A "TCO" e suas controladas "NBT", "TAC", "TMS", "TMAT" e "TGO" receberam autuações fiscais que totalizam R\$74.176, cujos principais objetos são: i) ICMS sobre serviços eventuais ou complementares que não configuram serviços de telecomunicação; ii) ICMS sobre chamadas internacionais, originadas no Brasil com destino ao exterior; iii) falta de estorno proporcional de crédito fiscal de ICMS referente à aquisição de ativo imobilizado utilizado na prestação de serviços de comunicação e/ou nas saídas de mercadorias isentas ou não tributadas; iv) ICMS sobre prestação não-onerosa de serviços de telecomunicações, caracterizada pela doação de créditos para serem consumidos no plano de serviço pré-pago; v) não-inclusão na base de cálculo do ICMS da multa e dos

---

01771-0 VIVO PARTICIPAÇÕES S/A

02.558.074/0001-73

---

#### **04.01 - NOTAS EXPLICATIVAS**

juros de mora cobrados de clientes inadimplentes; vi) supostos descumprimentos de obrigações acessórias e vii) outros relacionados com a comercialização de mercadorias.

A "GT" recebeu autuações fiscais que totalizam R\$1.296 cujo principal objeto é o recolhimento do ICMS fora do prazo.

A "TBA" recebeu autuações fiscais que totalizam R\$43.490, cujos principais objetos são: i) falta de estorno proporcional ao crédito de ICMS referente à aquisição de ativo imobilizado, energia elétrica e serviços de comutação em decorrência de prestação de serviços de comunicação não tributados; ii) falta de estorno dos créditos de ICMS relativo às saídas de aparelhos a título de locação e comodato, iii) recolhimento do ICMS fora do prazo no período compreendido entre fevereiro e março de 1998, iv) ICMS incidente sobre "serviços complementares de comunicação", v) falta de estorno do crédito do ICMS relativo a longa distância e call center e vi) ICMS sobre habilitação.

A "TSE" recebeu autuações fiscais que totalizam R\$18.088, cujos principais objetos são: i) falta de estorno proporcional ao crédito de ICMS referente à aquisição de ativo imobilizado, energia elétrica e serviços de comutação em decorrência de prestação de serviços de comunicação não tributados; ii) falta de estorno dos créditos de ICMS relativo às saídas de aparelhos a título de locação e comodato, iii) ICMS sobre a saída de mercadorias a título de consignação e iv) ICMS incidente sobre "serviços complementares de comunicação".

A "TES" recebeu autuações fiscais que totalizam R\$8.090, cujos principais objetos são: i) crédito indevido de ICMS e ii) falta de escrituração de notas fiscais.

A "TRJ" recebeu autuações fiscais que totalizam R\$76.178, cujos principais objetos são: i) ICMS incidente sobre "serviços complementares de comunicação", ii) ICMS sobre habilitação, iii) ICMS sobre chamadas originadas de terminais administrativos e testes, iv) ICMS incidente sobre os serviços prestados a outras operadoras de telecomunicações à determinados clientes não beneficiários de isenção, v) ICMS sobre chamadas internacionais, iv) falta de estorno proporcional ao crédito de ICMS referente à aquisição de ativo imobilizado e vi) ICMS sobre prestação não onerosa de serviço de telecomunicação.

A "CRT" recebeu autuações fiscais que totalizam R\$18.941, cujos principais objetos são: i) ICMS sobre chamadas internacionais, ii) recolhimento do ICMS fora do prazo e iii) ICMS sobre energia elétrica.

A "TC" recebeu autuações fiscais que totalizam R\$64.809, cujos principais objetos são: i) créditos indevidos de ICMS e ii) crédito indevido referente ao lançamento de valores a título de créditos extemporâneos.

---

01771-0 VIVO PARTICIPAÇÕES S/A

02.558.074/0001-73

---

#### 04.01 - NOTAS EXPLICATIVAS

---

##### b) PIS e COFINS

###### b.1) Majoração da Base de Cálculo

A "TC" recebeu autuações (processos nº. 19515.000701/2003-28 e 19515.000699/2003-97) no montante de R\$2.492, em razão da majoração das bases de cálculo do PIS e da COFINS. As referidas autuações estão sendo questionadas pela controlada na esfera administrativa.

###### b.2) Operações de "hedge"

A "TBA" recebeu autuação de COFINS no valor de R\$8.380, referente a deduções relativas a perdas incorridas com operações de "hedge" na apuração da base de cálculo desta contribuição.

##### c) ISS

###### c.1) ISS sobre Tarifa de Uso da Rede Móvel

Por entender que a cessão de uso de redes de telecomunicações configura serviço de comunicação sujeito à incidência do ICMS, e não locação de bens móveis, a "TBA" e a "CRT" foram autuadas por seus respectivos Municípios que exigem o pagamento do ISS sobre a tarifa de uso da rede móvel (TUM). O valor envolvido é de R\$98.984.

##### d) IRPJ

A Sociedade assumiu as autuações recebidas por sua incorporada "TLE" no valor de R\$5.307, incidente sobre o recolhimento a menor, em decorrência de excesso na destinação feita ao FINOR, FINAN ou FUNRES, conforme apurado em procedimento de auditoria de Revisão de Declaração – excesso de aplicação em incentivos fiscais.

##### e) IRPJ, IRRF e CSLL

A "TRJ" recebeu autuações fiscais que totalizam R\$193.594, cujos objetos são: i) aproveitamento de parte da base de cálculo negativa da Contribuição Social sobre o Lucro Líquido apurada no ano 1997 pela sociedade que lhe dera origem por meio de cisão parcial; ii) suposto recolhimento a menor de IRPJ e CSLL pelo fato de a fiscalização não ter reconhecido como dedutíveis determinadas despesas; iii) alegado recolhimento insuficiente de IRRF em remessas feitas para o exterior e iv) ajustes das bases de cálculo do IRPJ e CSLL decorrentes da redução do prejuízo fiscal declarado pela empresa.

---

01771-0 VIVO PARTICIPAÇÕES S/A

02.558.074/0001-73

---

#### 04.01 - NOTAS EXPLICATIVAS

---

##### f) FUST

A ANATEL (Agência Nacional de Telecomunicações), através da Súmula nº 7, de 15/12/2005, manifestou entendimento que: (i) "Não podem ser excluídas da base de cálculo das contribuições ao FUST, dentre outras, as receitas a serem repassadas a prestadoras de serviços de telecomunicações a título de remuneração de interconexão e pelo uso de recursos integrantes de suas redes; (ii) Não podem ser excluídas da base de cálculo das contribuições ao FUST, dentre outras, as receitas recebidas de prestadoras de serviços de telecomunicações a título de remuneração de interconexão e pelo uso de recursos integrantes de suas redes".

Considerando que a segunda parte da Súmula não está de acordo com as disposições contidas no parágrafo único do art. 6º da Lei n.º 9.998, de 17 de agosto de 2000, todas as controladas impetraram mandado de segurança questionando a legalidade de tal exigência, tendo as mesmas obtido decisão liminar suspendendo sua exigibilidade.

##### g) FISTEL

A "TRJ" detém duas autorizações, outorgadas pelo Poder Público por meio do Termo de Autorização do SMP nº 013/2002: uma para explorar o Serviço Móvel Pessoal, por tempo indeterminado; e outra para fazer uso da radiofrequência em caráter primário, pelo tempo remanescente da primeira licença, prorrogável por mais quinze anos.

Em 30 de novembro de 2005 venceu o referido período remanescente (de 15 anos) para uso das radiofrequências necessárias à prestação do Serviço Móvel Pessoal pela "TRJ", motivo pelo qual os trâmites necessários à sua prorrogação foram iniciados. Ocorre que, para obter os documentos de licença com a data de validade adequada à prorrogação (direito já reconhecido e outorgado pelo Ato nº 54.324, de 28 de novembro de 2005), a "TRJ" se deparou com a exigência, em seu entender indevido, de recolher nova Taxa de Fiscalização de Instalação (TFI) para todas as suas estações (móveis e fixas) e radioenlaces.

A exigência da TFI, no valor de R\$131.040, resulta do entendimento da ANATEL de que seria aplicável o art. 9º, III da Resolução nº 255 ao presente caso, de modo que a prorrogação seria fato gerador da TFI. Esta interpretação do dispositivo regulamentar, contudo, não nos parece correta, motivo pelo qual a mesma é objeto de impugnação administrativa.

## 16.2. Processos Cíveis e Trabalhistas

### 16.2.1 Perda Provável

Incluem diversas demandas cíveis e trabalhistas, tendo sido contabilizada provisão conforme demonstrada anteriormente, a qual é considerada suficiente para fazer face às prováveis perdas nessas causas.



01771-0 VIVO PARTICIPAÇÕES S/A

02.558.074/0001-73

#### 04.01 - NOTAS EXPLICATIVAS

A principal causa provisionada corresponde aos empréstimos originais com a Telecomunicações Brasileiras S.A. – “TELEBRÁS”, que de acordo com o anexo II do Laudo de Cisão de 28 de fevereiro de 1998, aprovado na Assembléia Geral de maio de 1998, deveriam ser atribuídos à respectiva holding controladora da “TGO” e da Telebrasil Celular S.A.

Entendendo que houve falha na alocação dos respectivos empréstimos quando da cisão, a Sociedade suspendeu o fluxo de pagamentos.

Em junho de 1999, a Sociedade ajuizou ação pleiteando declaração de que os ativos correspondentes a estas obrigações são de sua titularidade, bem como, os acessórios destes ativos, pleiteando ainda indenizações das parcelas pagas.

Em 1º de agosto de 2001, foi proferida sentença julgando improcedentes os pedidos deduzidos pela Sociedade na ação declaratória, porém, em 8 de outubro de 2001, a Sociedade entrou com recurso de apelação sendo que o mesmo foi julgado improcedente mantendo a decisão de primeira instância. A Sociedade ingressou com novo recurso que se encontra aguardando julgamento perante o STJ – Superior Tribunal de Justiça.

#### 16.2.2 Perda Possível

Em relação às demandas cuja possibilidade de perda seja classificada como possível, o valor envolvido é de R\$278.026 para as demandas cíveis e de R\$84.677 para as demandas trabalhistas, sendo:

	30.09.06	
	Cíveis	Trabalhistas
Telesp Celular Participações S.A.	765	64
Telesp Celular S.A.	80.821	31.255
Global Telecom S.A.	14.188	7.102
Tele Centro Oeste Celular Participações S.A. (Consolidada)	42.619	12.698
Celular CRT S.A.	60.374	7.768
Telerj Celular S.A.	54.629	21.594
Telest Celular S.A.	7.287	1.565
Telebahia Celular S.A.	13.340	2.582
Telergipe Celular S.A.	4.003	49
Total	<u>278.026</u>	<u>84.677</u>

---

01771-0 VIVO PARTICIPAÇÕES S/A

02.558.074/0001-73

---

#### 04.01 - NOTAS EXPLICATIVAS

---

### 17. PATRIMÔNIO LÍQUIDO

#### a) Capital Social

Em Assembléia Geral Ordinária e Extraordinária realizada em 22 de fevereiro de 2006, foi aprovada a redução do Capital Social da Sociedade mediante absorção de prejuízos acumulados no montante de R\$3.147.782. Na mesma assembléia foram aprovados os aumentos de capital no montante de R\$1.068.839 em função da incorporação de ações da "TCO", e no montante de R\$1.562.298, decorrente da incorporação da "TSD", "TLE" e "CRTPart" (vide nota 1). O Capital Social passou de R\$6.670.152 para R\$6.153.507 representado por 1.426.412.217 ações, sendo 509.226.137 ações ordinárias e 917.186.080 ações preferenciais, todas escriturais e sem valor nominal, incluindo neste total 4.494.900 ações preferenciais em tesouraria.

Em reunião extraordinária do Conselho de Administração, realizada em 08 de junho de 2006, foi homologado o aumento de capital social no montante de R\$194.277, sendo R\$193.837 decorrente da capitalização da parcela da reserva especial de ágio correspondente ao benefício fiscal gerado no exercício de 2005, em decorrência de processos de reestruturações societárias, envolvendo a Sociedade e suas incorporadas, controladas e controladoras e R\$440 correspondentes a saldos remanescentes de exercícios anteriores. O capital social da Sociedade passou de R\$6.153.507 para R\$6.347.784 representado por 1.442.117.745 ações, sendo 524.931.665 ações ordinárias e 917.186.080 ações preferenciais, todas nominativas, escriturais e sem valor nominal.

O capital social em 30 de setembro e em 30 de junho de 2006 é composto por ações sem valor nominal como segue:

	<u>Lote de mil ações</u>
Ações ordinárias	524.932
Ações preferenciais	917.186
Total	<u><u>1.442.118</u></u>

#### b) Dividendos e Juros Sobre Capital Próprio

As ações preferenciais não têm direito a voto, exceto nas hipóteses previstas nos artigos 9 e 10 do Estatuto Social, sendo a elas assegurada prioridade no reembolso de capital, sem prêmio, direito de participar do dividendo a ser distribuído, correspondente a pelo menos 25% do lucro líquido do exercício, calculado na forma do artigo 202 da Lei das S.A., com prioridade no recebimento de dividendos mínimos, não cumulativos, equivalente ao maior entre:

---

01771-0 VIVO PARTICIPAÇÕES S/A

02.558.074/0001-73

---

#### **04.01 - NOTAS EXPLICATIVAS**

---

b.1) 6% (seis por cento) ao ano, sobre o valor resultante da divisão do capital subscrito pelo número total de ações da Sociedade, ou;

b.2) 3% (três por cento) ao ano, sobre o valor resultante da divisão do patrimônio líquido pelo número total de ações da Sociedade, bem como direito de participar dos lucros distribuídos em igualdade de condições com as ações ordinárias, depois de a estas assegurado dividendo igual ao mínimo prioritário estabelecido para as ações preferenciais.

Desde a Assembléia Geral Ordinária de 27 de março de 2004, as ações preferenciais passaram a deter direito de voto pleno, por não terem sido pagos dividendos mínimos das ações preferenciais por três anos consecutivos, de acordo com o Artigo 111, em seu parágrafo 1º, da Lei 6.404/76.

#### **c) Reserva Especial de Ágio**

Essa reserva representa a formação da reserva especial do ágio, como resultado da reestruturação societária da Sociedade, a qual será capitalizada em favor do acionista controlador, quando da efetiva realização do benefício fiscal.

01771-0 VIVO PARTICIPAÇÕES S/A

02.558.074/0001-73

**04.01 - NOTAS EXPLICATIVAS**

**18. RECEITA OPERACIONAL LÍQUIDA**

	Consolidado	
	30.09.06	30.09.05
Assinatura	255.875	134.142
Utilização	4.987.544	3.120.497
Adicional de chamadas	97.088	126.407
Interconexão	3.063.778	2.221.375
Serviços de dados	661.323	364.300
Outros serviços	175.801	131.408
Receita bruta de serviços	<u>9.241.409</u>	<u>6.098.129</u>
ICMS	(1.659.047)	(994.659)
PIS e COFINS	(332.828)	(218.028)
ISS	(2.393)	(2.055)
Descontos concedidos	(333.629)	(187.850)
Receita operacional líquida de serviços	<u>6.913.512</u>	<u>4.695.537</u>
Receita bruta de aparelhos celulares e acessórios	2.101.820	1.389.910
ICMS	(179.941)	(115.529)
PIS e COFINS	(129.109)	(92.933)
Descontos concedidos	(600.060)	(62.744)
Devolução de vendas	<u>(105.988)</u>	<u>(322.496)</u>
Receita operacional líquida da venda de aparelhos celulares e acessórios	<u>1.086.722</u>	<u>796.208</u>
Total da receita operacional líquida	<u>8.000.234</u>	<u>5.491.745</u>

Não há clientes que tenham contribuído com mais de 10% da receita operacional bruta no período findo em 30 de setembro de 2006 e de 2005, exceto quanto a Telecomunicações de São Paulo S.A. –TELESP, operadora de telefonia fixa no Estado de São Paulo, que contribuiu com aproximadamente 10,4% e 20%, respectivamente, principalmente em relação à interconexão.

01771-0 VIVO PARTICIPAÇÕES S/A

02.558.074/0001-73

**04.01 - NOTAS EXPLICATIVAS**

**19. CUSTOS DAS MERCADORIAS VENDIDAS E SERVIÇOS PRESTADOS**

	Consolidado	
	30.09.06	30.09.05
Pessoal	(63.356)	(47.121)
Materiais	(8.292)	(4.740)
Serviços de terceiros	(279.252)	(144.430)
Meios de conexão	(175.469)	(106.195)
Aluguéis, seguros e condomínios	(154.675)	(70.308)
Interconexão	(399.490)	(121.425)
Impostos, taxas e contribuições	(393.905)	(249.968)
Depreciação e amortização	(1.018.250)	(570.860)
Outros insumos	(105.380)	(5.404)
Custo dos serviços prestados	(2.598.069)	(1.320.451)
Custo das mercadorias vendidas	(1.491.348)	(1.163.606)
Total	<u>(4.089.417)</u>	<u>(2.484.057)</u>

**20. DESPESAS COM VENDAS**

	Consolidado	
	30.09.06	30.09.05
Pessoal	(221.888)	(152.252)
Materiais	(26.809)	(23.099)
Serviços de terceiros	(1.393.021)	(913.644)
Publicidade	(266.696)	(234.013)
Aluguéis, seguros e condomínios	(51.642)	(28.640)
Impostos, taxas e contribuições	(2.301)	(1.198)
Depreciação e amortização	(294.755)	(145.470)
Provisão para crédito de liquidação duvidosa	(647.573)	(261.099)
Outros insumos	(23.173)	(27.056)
Total	<u>(2.927.858)</u>	<u>(1.786.471)</u>

01771-0 VIVO PARTICIPAÇÕES S/A

02.558.074/0001-73

**04.01 - NOTAS EXPLICATIVAS**

**21. DESPESAS GERAIS E ADMINISTRATIVAS**

	Controladora		Consolidado	
	30.09.06	30.09.05	30.09.06	30.09.05
Pessoal	(3.063)	(2.600)	(176.699)	(99.608)
Materiais	-	(5)	(10.657)	(6.303)
Serviços de terceiros	(10.687)	(4.025)	(303.702)	(194.159)
Aluguéis, seguros e condomínios	(63)	(272)	(61.029)	(35.190)
Impostos, taxas e contribuições	(56)	(26)	(3.845)	(4.430)
Depreciação e amortização	(78)	(80)	(221.109)	(100.117)
Outros insumos	(6)	(155)	(7.872)	(15.324)
<b>Total</b>	<b>(13.953)</b>	<b>(7.163)</b>	<b>(784.913)</b>	<b>(455.131)</b>

**22. OUTRAS RECEITAS (DESPESAS) OPERACIONAIS**

	Controladora		Consolidado	
	30.09.06	30.09.05	30.09.06	30.09.05
<b>Receitas:</b>				
Multas	-	-	77.582	48.921
Despesas recuperadas	1	8.169	141.160	27.237
Reversão de provisões	299	-	28.524	6.290
Infra-estrutura compartilhada/ EILD	-	-	39.179	19.906
Incentivos comerciais	-	-	28.300	75.236
Outras	211	196	9.030	7.040
<b>Total</b>	<b>511</b>	<b>8.365</b>	<b>323.775</b>	<b>184.630</b>
<b>Despesas:</b>				
FUST	-	-	(39.463)	(24.548)
FUNTTTEL	-	-	(19.775)	(12.273)
ICMS s/outros gastos	-	-	(45.337)	(26.999)
CIDE	(7)	(65)	(5.541)	(948)
PIS e COFINS s/outras receitas	(44)	(167)	(24.978)	(24.354)
Outros impostos, taxas e contribuições	(43)	(548)	(11.125)	(12.542)
Provisão para contingências	(120)	(257)	(99.617)	(33.499)
Amortização do diferido	-	-	(29.438)	(29.337)
Amortização do ágio	(234.480)	(260.024)	(270.603)	(296.145)
Outras	(226)	(551)	(71.173)	(10.958)
<b>Total</b>	<b>(234.920)</b>	<b>(261.612)</b>	<b>(617.050)</b>	<b>(471.603)</b>

01771-0 VIVO PARTICIPAÇÕES S/A

02.558.074/0001-73

**04.01 - NOTAS EXPLICATIVAS**

**23. RECEITAS (DESPESAS) FINANCEIRAS**

	Controladora		Consolidado	
	30.09.06	30.09.05	30.09.06	30.09.05
Receitas financeiras				
Receitas de operações financeiras	33.104	34.191	217.958	212.908
Variações monetárias/cambiais ativas	133.236	228.623	323.295	575.683
Pis e Cofins s/ receitas financeiras	-	-	(50)	(6.275)
<b>Total</b>	<b>166.340</b>	<b>262.814</b>	<b>541.203</b>	<b>782.316</b>
Despesas financeiras				
Despesas de operações financeiras	(223.183)	(266.799)	(461.581)	(449.487)
Variações monetárias/cambiais passivas	(3.136)	(539)	(48.778)	(37.763)
Operações de "hedge", líquidas	(232.835)	(425.539)	(632.274)	(978.991)
<b>Total</b>	<b>(459.154)</b>	<b>(692.877)</b>	<b>(1.142.633)</b>	<b>(1.466.241)</b>

**24. IMPOSTO DE RENDA E CONTRIBUIÇÃO SOCIAL**

A Sociedade e suas controladas provisionam as parcelas para o imposto de renda e contribuição social sobre o lucro mensalmente, obedecendo ao regime de competência, efetuando recolhimento dos tributos com base na estimativa mensal. Os impostos diferidos são reconhecidos sobre as diferenças temporárias, conforme nota 6. A seguir, a composição do débito com imposto de renda e contribuição social:

	Consolidado	
	30.09.06	30.09.05
Débito de imposto de renda	(249.440)	(206.204)
Débito de contribuição social	(90.760)	(74.279)
Imposto de renda diferido	136.604	10.782
Contribuição social diferida	49.711	3.854
<b>Total</b>	<b>(153.885)</b>	<b>(265.847)</b>

01771-0 VIVO PARTICIPAÇÕES S/A

02.558.074/0001-73

#### 04.01 - NOTAS EXPLICATIVAS

A seguir é apresentada uma reconciliação da despesa dos impostos sobre a renda divulgados, eliminando os efeitos do benefício fiscal do ágio, e os montantes calculados pela aplicação das alíquotas oficiais combinadas a uma taxa de 34%:

	Controladora		Consolidado	
	30.09.06	30.09.05	30.09.06	30.09.05
Prejuízo antes dos tributos	(826.247)	(591.623)	(707.506)	(192.768)
Crédito tributário pela alíquota oficial combinada	280.924	201.152	240.552	65.541
Adições permanentes:				
Despesas não dedutíveis – amortização de ágio	(79.723)	(16)	(89.856)	(38.872)
Outras despesas não dedutíveis	-	-	(65.224)	-
Equivalência patrimonial	(123.318)	(60.091)	-	-
Outras adições	-	-	(31.160)	(461)
Exclusões permanentes:				
Equivalência patrimonial	28.705	91.189	-	-
Outras exclusões	8.782	-	9.062	-
Prejuízo fiscal e diferenças temporárias não reconhecidas	(116.093)	(232.234)	(217.259)	(292.055)
Despesa tributária	<u>(723)</u>	<u>-</u>	<u>(153.885)</u>	<u>(265.847)</u>

#### 25. INSTRUMENTOS FINANCEIROS E GESTÃO DE RISCOS (CONSOLIDADO)

##### a) Considerações sobre risco

Os principais riscos de mercado a que a Sociedade e suas controladas estão expostas na condução das suas atividades são:

Risco de Crédito: decorre de eventual dificuldade de cobrança dos valores dos serviços de telecomunicações prestados a seus clientes e das vendas de aparelhos para a rede de distribuidores, bem como do risco relativo a aplicações financeiras e valores a receber de operações de “swap”.

Risco de Taxas de Juros: decorre da parcela da dívida e das posições passivas em derivativos contratados a taxas flutuantes, e envolve o risco das despesas financeiras subirem por um movimento desfavorável nas taxas de juros (principalmente Libor, TJLP e CDI).



---

01771-0 VIVO PARTICIPAÇÕES S/A

02.558.074/0001-73

---

#### **04.01 - NOTAS EXPLICATIVAS**

Risco de Taxas de Câmbio: possibilidade de a Sociedade e suas controladas virem a incorrer em perdas por conta de flutuações nas taxas de câmbio, que aumentem os saldos de passivo de empréstimos e financiamentos em moeda estrangeira.

A Sociedade e suas controladas exercem uma postura ativa sobre o gerenciamento dos diversos riscos a que estão sujeitas, através de um conjunto de iniciativas, procedimentos e políticas operacionais abrangentes que permitem mitigar os riscos inerentes ao exercício das suas atividades.

#### Risco de Crédito

O risco de crédito relativo à prestação de serviços de telecomunicações é minimizado por um controle estrito da base de clientes e gerenciamento ativo da inadimplência por meio de políticas claras referentes à concessão de aparelhos pós-pagos. Em 30 de setembro de 2006 a Sociedade e suas controladas diretas e indiretas têm 82% (82% em 30 de junho de 2006) das suas bases de clientes na modalidade pré-pago, que requer o carregamento antecipado e, portanto, não representa risco de crédito.

O risco de crédito na venda de aparelhos é administrado por uma política conservadora na concessão de crédito, por meio de métodos modernos de gestão, que envolvem a aplicação de técnicas de “credit scoring”, análise de balanço e consulta a bases de dados comerciais bem como o controle automático de liberação das vendas integrado com o módulo de distribuição do software ERP da SAP.

A Sociedade e suas controladas também estão sujeitas a risco de crédito oriundo de suas aplicações financeiras e valores a receber de operações de “swap”. A Sociedade e suas controladas atuam de modo a diversificar essa exposição entre instituições financeiras de primeira linha.

#### Risco de Taxas de Juros

A Sociedade e suas controladas estão expostas ao risco das taxas subirem, especialmente a composta de juros associados ao custo dos Certificados de Depósitos Interfinanceiros – CDI, em função da parte passiva das operações com derivativos (“Hedge” Cambial) e por empréstimos contratados em reais. Como forma de minimizar esta exposição, a Sociedade contratou operações de “swap” em reais de CDI para taxas fixas de juros no valor referencial total de R\$1.507 milhões. O saldo de aplicações financeiras, indexadas ao CDI, também neutraliza parcialmente este efeito.

Além disso, a Sociedade e suas controladas também estão expostas ao risco de oscilação da TJLP, em função dos empréstimos contratados junto ao BNDES. Em 30 de setembro de 2006, estas operações somavam o principal de R\$191.947 (R\$219.639 em 30 de junho de 2006). A Sociedade e suas controladas não têm contratado operações de derivativos para cobertura do risco da TJLP.

01771-0 VIVO PARTICIPAÇÕES S/A

02.558.074/0001-73

#### 04.01 - NOTAS EXPLICATIVAS

Os empréstimos contratados em moeda estrangeira apresentam, igualmente, risco das taxas de juros (libor) associadas aos empréstimos externos subirem. Estas operações somavam US\$327.530 mil em 30 de setembro e em 30 de junho de 2006, de principal.

Do total de empréstimos e financiamentos associados a taxas de juros externas variáveis (Libor), US\$232.480 mil têm proteção contra variações na taxa de juros (Libor) através de derivativos ("swap" de taxa de juros). A Sociedade e suas controladas continuam monitorando as taxas de juros de mercado com o objetivo de avaliar a eventual necessidade de contratação de outros derivativos para proteção contra o risco de volatilidade de taxas externas variáveis na posição remanescente.

#### Risco de Taxas de Câmbio

A Sociedade e suas controladas têm contratado operações financeiras com derivativos de forma a proteger-se da variação cambial decorrente de empréstimos e outras obrigações em moedas estrangeiras. Os instrumentos usualmente utilizados são contratos de "swap" e "forward".

O quadro abaixo resume a exposição líquida da Sociedade e suas controladas ao fator taxa de câmbio em 30 de setembro de 2006:

	Em milhares de		
	US\$	€	¥
Empréstimos e financiamentos	(847.737)	-	(50.250.460)
Empréstimos e financiamentos – UMBNDDES (a)	(15.355)	-	-
Instrumentos derivativos	885.552	7.963	50.250.460
Outras obrigações	(24.957)	(8.353)	-
Total (insuficiência de cobertura)	(2.497)	(390)	-

(a) A UMBNDDES é uma unidade monetária preparada pelo BNDES, composta por uma cesta de moedas estrangeiras, sendo a principal moeda o dólar norte-americano, razão pela qual a Sociedade e suas controladas a consideram na análise de cobertura do risco relacionado às flutuações das taxas de câmbio.

#### Operações com Derivativos

A Sociedade e suas controladas registram os ganhos e as perdas com contratos de derivativos como receitas ou despesas financeiras líquidas.

01771-0 VIVO PARTICIPAÇÕES S/A

02.558.074/0001-73

#### 04.01 - NOTAS EXPLICATIVAS

O quadro abaixo apresenta uma estimativa da avaliação do valor contábil e do valor de mercado dos empréstimos e financiamentos, bem como das operações com derivativos:

	Valor contábil	Valor de mercado	Perda não realizada
Empréstimos e financiamentos	(4.699.553)	(4.705.413)	(5.860)
Instrumentos derivativos	(414.923)	(417.321)	(2.398)
Outras obrigações	(77.253)	(77.253)	-
Total	<u>(5.191.729)</u>	<u>(5.199.987)</u>	<u>(8.258)</u>

##### b) Valor de Mercado dos Instrumentos Financeiros

O valor de mercado dos empréstimos e financiamentos, bem como dos contratos de swaps, foi determinado com base no fluxo de caixa descontado, utilizando-se projeções de taxas de juros disponíveis.

Os valores de mercado são calculados em um momento específico com base em informações disponíveis e metodologias de avaliação próprias. Assim, as estimativas indicadas não representam necessariamente valores de realização a mercado. A utilização de diferentes premissas pode afetar significativamente as estimativas.

## 26. PLANOS DE BENEFÍCIOS PÓS-EMPREGO

A Sociedade e suas controladas diretas e indiretas, juntamente com outras empresas do antigo Sistema Telebrás, patrocinam planos de previdência privada e de assistência médica aos aposentados, administrados pela Fundação Sistel de Seguridade Social – SISTEL, como segue:

a) PBS-A: plano de benefício definido, multipatrocinado, destinado aos participantes já assistidos que se encontravam em tal condição em 31 de janeiro de 2000.

b) PBS-Telesp Celular, PBS-TCO, PBS Tele Sudeste Celular e PBS Tele Leste Celular: planos de benefícios definidos de aposentadoria patrocinados individualmente pelas Sociedades.

As contribuições para os planos PBS são determinadas com base em estudos atuariais preparados por atuários independentes, de acordo com as normas em vigor no Brasil. O regime de determinação do custeio é o de capitalização e a contribuição devida pelas patrocinadoras é de 13,5% sobre a folha de salários dos seus empregados participantes do plano, dos quais 12% são destinados ao custeio dos planos PBS e 1,5% ao plano PAMA. Nos primeiros nove meses de 2006, as contribuições para esses planos foram de R\$14 (R\$2 no mesmo período de 2005).

---

01771-0 VIVO PARTICIPAÇÕES S/A

02.558.074/0001-73

---

#### 04.01 - NOTAS EXPLICATIVAS

---

c) PAMA: plano multipatrocinado de assistência médica aos empregados aposentados e a seus dependentes, a custo compartilhado.

d) Plano TCP Prev e TCO Prev: planos individuais de contribuição definida e contribuição variável, respectivamente, instituídos pela SISTEL em agosto de 2000. A Sociedade arca com os riscos de morte e invalidez dos participantes em ambos os planos, sendo que no plano TCO Prev alguns participantes oriundos do plano PBS-TCO fazem jus a benefícios vitalícios de aposentadoria (benefício salgado), além dos benefícios de contribuição definida. As contribuições das sociedades aos planos TCP Prev e TCO Prev são iguais às dos participantes, variando de 1% a 8% do salário de participação, em função do percentual escolhido pelo participante. Nos primeiros nove meses de 2006, as contribuições para esses planos foram de R\$5.592 (R\$5.021 no mesmo período de 2005).

Através da ação ordinária nº 04/081.668-0, movida pela ASTEL contra a Fundação Sistel de Seguridade Social, na qual são citadas, além da Sistel, a Telefônica e a Telesp Celular, são formulados diversos pleitos, resumidos a seguir: i) que a Sistel seja proibida de cobrar dos aposentados e demais inscritos quaisquer contribuições referentes ao PAMA – Plano de Assistência Médica aos Aposentados, cabendo aos mesmos o pagamento apenas de “uma participação módica nas utilizações realizadas”, participação esta limitada a 1% da remuneração mensal do assistido; ii) que a Sistel reinscreva no PAMA, sem quaisquer restrições, os aposentados e assistidos que estão com suas inscrições suspensas por inadimplência, bem como aqueles que não suportaram a pressão e pediram o cancelamento da inscrição no PAMA ou aderiram ao PCE (Plano de Coberturas Especiais), se quiserem, também sem qualquer restrição; iii) que a Sistel reavalie as necessidades econômicas do PAMA, inclusive dos valores das contribuições mensais das patrocinadoras Telefônica e Telesp Celular; iv) que a contribuição das patrocinadoras seja calculada com base na folha de todos os seus empregados, conforme anterior disposição estatutária, e não pelo percentual sobre a folha dos participantes ativos do PBS; v) que a Sistel restabeleça o credenciamento de todos os hospitais, clínicas e laboratórios descredenciados; vi) que seja procedida uma revisão da distribuição contábil do patrimônio, de sorte a atribuir ao PAMA os valores relativos ao fator redutor das suplementações, na forma acima exposta, devendo a Sistel, enquanto a referida revisão não for feita, ficar proibida de qualquer cisão do patrimônio líquido do plano PBS-A ou qualquer outro plano gerido pela Entidade; vii) que a Sistel e as patrocinadoras reponham a “transferência de patrimônio do substrato principal destinado à garantia do PBS-2 e PAMA, portadas ilegalmente para o Plano Visão Telesp e Visão Prev da Telesp Celular”; viii) concessão de tutela antecipada quanto aos itens “i”, “ii” e “v”.

A “TC” através da sua assessoria atuarial elaborou estudo considerando os impactos acima descritos, portanto, a alteração no custeio na forma pleiteada pela Ação Ordinária da ASTEL representa um agravamento nas provisões da “TC” no montante de R\$872.

---

01771-0 VIVO PARTICIPAÇÕES S/A

02.558.074/0001-73

---

#### 04.01 - NOTAS EXPLICATIVAS

---

Com base na opinião dos seus advogados e consultores tributários, a Administração acredita que nesse momento não existe risco de pagamento, sendo que em 30 de setembro de 2006 a probabilidade de perda foi classificada como possível.

e) Plano de Benefícios Visão Celular – Tele Leste: plano individual de contribuição definida, instituído pela Sistel em agosto de 2000. As contribuições da Sociedade ao plano Visão Celular são iguais às dos participantes, variando de 0% a 7% do salário de participação, em função do percentual escolhido pelo participante. Nos primeiros nove meses de 2006, as contribuições para esse plano foram de R\$614 (R\$615 no mesmo período de 2005).

f) Plano de Benefícios Visão Celular – Tele Sudeste: plano individual de contribuição definida – o Plano de Benefícios Visão Celular, instituído pela Sistel em agosto de 2000.

As contribuições das controladas ao plano Visão Celular são iguais às dos participantes, variando de 2% a 9% do salário de participação, em função do percentual escolhido pelo participante.

Nos primeiros nove meses de 2006, as contribuições ao Plano PBS Tele Sudeste Celular e ao Plano Visão Celular foram de R\$2.519 (R\$2.371 no mesmo período de 2005).

g) Planos de benefícios definidos: a “CRT” patrocinava planos de previdência privada de benefícios definidos (plano de benefícios fundador e o plano de benefícios alternativo), os quais eram administrados pela Fundação dos Empregados da Companhia Riograndense de Telecomunicações – FCRT.

Em 21 de dezembro de 2001, a “CRT” e a Brasil Telecom S.A., patrocinadoras da FCRT, firmaram Termo de Compromisso visando à desvinculação total entre as patrocinadoras, mediante a retirada da “CRT” como patrocinadora, bem como a garantia de que essa retirada seja realizada estritamente de acordo com a legislação aplicável, respeitando os direitos dos participantes, o qual foi aprovado pela Secretaria de Previdência Complementar em 30 de dezembro de 2003.

Muito embora a legislação vigente permita que sejam suspensos os descontos das contribuições de patrocinadoras e de seus participantes, de janeiro de 2002 a dezembro de 2003, a “CRT” vinha efetuando os recolhimentos, como forma de ressalvar e preservar direitos dos participantes, até a efetiva retirada da “CRT” como patrocinadora da FCRT.

Na avaliação atuarial dos planos foi adotada a metodologia para retirada de patrocinadora, determinada conforme Resolução MPAS CPC n.º 06/88.

As reservas foram avaliadas individualmente com base na metodologia imposta pela referida Resolução para cada uma das categorias (assistidos e pensionistas, ativos riscos iminentes e ativos riscos não iminentes).

---

01771-0 VIVO PARTICIPAÇÕES S/A

02.558.074/0001-73

---

#### 04.01 - NOTAS EXPLICATIVAS

---

A partir de outubro de 2004, a "CRT" vem efetuando repasses ao Sistel, conforme acordado com a FCRT, do valor previsto como reserva de poupança dos colaboradores ativos da "CRT", que fizeram a opção de migração do Plano Alternativo/Fundador da FCRT para o Plano Visão, perfazendo em 30 de setembro e 30 de junho de 2006 o montante de R\$9.515. Em 30 de setembro de 2006 do valor provisionado no passivo de R\$9.922 (R\$9.773 em 30 de junho de 2006), R\$3.245 refere-se a Reserva de Retirada dos participantes com Termo de Intenção de Migrar para o BrTPrev, e que estão aguardando os processos junto ao INSS para a obtenção de aposentadoria. O saldo provisionado deverá ser repassado durante o exercício de 2006, após concluído o trabalho de validação dos valores apresentados.

Encontra-se em análise o valor apresentado pela BrTPrev como exigível contingencial de natureza judicial e atuarial o montante de R\$14.577, cuja existência e chances de êxito a Sociedade não tem condições de determinar no momento.

h) Plano de Benefícios Visão Celular CRT: com a aprovação do processo de retirada de patrocínio junto a FCRT, foi aprovado também pela Secretaria de Previdência Complementar o Plano de Benefícios Visão Celular CRT – Plano Visão, implantado pela Sociedade controlada a partir de 01 de março de 2004, quando foi oferecido aos seus colaboradores o referido plano, que tem a característica de plano individual de contribuição definida, que está sendo administrado pela SISTEL. O Plano Visão é viabilizado através de contribuições feitas pelos participantes (empregados) e pela patrocinadora, que são creditadas em contas individuais dos participantes. A patrocinadora é responsável pelo custeio de todas as despesas administrativas e de manutenção do plano, inclusive pela projeção dos saldos de contas previstos nos benefícios de morte e invalidez dos participantes.

As contribuições da Sociedade ao plano Visão Celular são iguais às dos participantes, variando de 0% a 9% do salário de participação, em função do percentual escolhido pelo participante.

Nos primeiros nove meses de 2006, a "CRT" efetuou contribuições ao Plano Visão Celular no montante de R\$657 (R\$605 no mesmo período de 2005).

## 27. REESTRUTURAÇÃO SOCIETÁRIA

Os ágios pagos na privatização da Sociedade e na aquisição de suas subsidiárias foram transferidos pelas sociedades adquirentes às sociedades adquiridas.

Anteriormente às transferências foram constituídas provisões para manutenção do patrimônio líquido da incorporada e, conseqüentemente, o acervo líquido incorporado representa, em essência o benefício fiscal decorrente da dedutibilidade dos ágios incorporados.

01771-0 VIVO PARTICIPAÇÕES S/A

02.558.074/0001-73

#### 04.01 - NOTAS EXPLICATIVAS

Os registros contábeis mantidos para fins societários e fiscais das Sociedades possuem contas específicas relacionadas com ágio e provisão incorporados e amortização, reversão e crédito fiscal correspondentes, cujos saldos, são como segue:

Reestruturação	Consolidado			
	Ágio	30.09.06 Provisão	Líquido	30.06.06 Líquido
TCO - 1ª aquisição	801.663	(529.098)	272.565	298.119
TCO - 2ª aquisição	305.834	(201.850)	103.984	110.765
TC - Privatização	1.011.033	(667.282)	343.751	370.889
TLE – Privatização	131.236	(86.617)	44.619	47.354
<b>Total</b>	<b>2.249.766</b>	<b>(1.484.847)</b>	<b>764.919</b>	<b>827.127</b>

A movimentação nos períodos findos em 30 de setembro é como segue:

Resultado:	Consolidado	
	30.09.06	30.09.05
Amortização do ágio	(574.959)	(471.575)
Reversão da provisão	386.578	311.238
Crédito fiscal	188.381	160.337
<b>Efeito no resultado</b>	<b>-</b>	<b>-</b>

A medida que os benefícios fiscais sejam efetivamente realizados, o montante será incorporado ao capital em benefício dos acionistas controladores, ficando assegurado aos demais acionistas o direito de preferência. Os recursos decorrentes do exercício de preferência serão pagos aos acionistas controladores.

Em 30 de setembro 2006, R\$305.531 referentes a benefícios fiscais realizados até 31 de dezembro de 2005 foram capitalizados, sendo R\$194.277 correspondentes a Vivo Participações S.A. com emissão de ações e R\$111.254 correspondentes a Tele Centro Oeste Celular Participações sem emissão de ações.

---

01771-0 VIVO PARTICIPAÇÕES S/A

02.558.074/0001-73

---

#### 04.01 - NOTAS EXPLICATIVAS

---

### 28. TRANSAÇÕES COM PARTES RELACIONADAS

As principais transações com partes relacionadas não consolidadas são:

a) Comunicação via celular local e para longas distâncias e uso de rede: essas transações envolvem as empresas pertencentes ao mesmo grupo controlador: Telecomunicações de São Paulo S.A. - TELESP e controladas. Parte dessas transações foi estabelecida com base em contratos firmados pela TELEBRÁS com as operadoras concessionárias em período anterior à privatização, sendo as condições regulamentadas pela ANATEL. Inclui serviços de atendimento de clientes da Telecomunicações Móveis Nacionais – TMN em “roaming” na rede da Sociedade.

b) Assistência técnica: refere-se à prestação de serviços de assessoria de gestão empresarial pela PT SGPS, assistência técnica pela Telefônica Móveis S.A. e assistência técnica prestados pela TBS Celular Participações S.A., calculado com base em percentual aplicado sobre a receita líquida de serviços atualizados pela variação da moeda.

c) Empréstimos e financiamentos: representam os empréstimos entre empresas pertencentes ao grupo Portugal Telecom, conforme nota 14.

d) Prestação de serviços corporativos: os quais são repassados às controladas pelo custo efetivamente incorrido nesses serviços.

e) Prestação de serviços de tele-atendimento: pela Atento Brasil S.A. e Mobitel S.A. - Dedic aos usuários dos serviços de telecomunicações das controladas, contratado por 12 meses renováveis por igual período.

f) Prestação de serviços de desenvolvimento e manutenção de sistemas: pela PT Inovação.

g) Manutenção: do sistema Módulo de análise de rentabilidade (MARE) e custos pela Telefônica Mobile Solution, contratados por 12 (doze) meses renováveis por igual período.

h) Rateio de custos corporativos: com operadoras do mesmo grupo, repassados pelo custo efetivamente incorrido nesses serviços.

i) Serviços de operador logístico e assessoria contábil financeira: pela Telefônica Gestão de Serviços Compartilhados Ltda.

j) Serviços de provedor de conteúdo portal de voz: pela Terra Network Brasil.



01771-0 VIVO PARTICIPAÇÕES S/A

02.558.074/0001-73

#### 04.01 - NOTAS EXPLICATIVAS

Apresentamos, a seguir, um sumário dos saldos e das transações com partes relacionadas não consolidadas:

	Consolidado	
	30.09.06	30.06.06
Ativo:		
Contas a receber, líquidas	161.754	177.474
Créditos com empresas do grupo	9.584	48.526
Passivo:		
Fornecedores e contas a pagar	(245.580)	(200.711)
Empréstimos e financiamentos	(562)	(541)
Assistência técnica	(88.317)	(119.490)
Obrigações com empresas do grupo	(651)	(640)
Resultado:		
Receitas de serviços de telecomunicações	1.201.195	1.228.519
Custo dos serviços prestados	(106.744)	(169.645)
Despesas com vendas	(386.074)	(178.973)
Despesas gerais e administrativas	(96.528)	(38.550)
Outras receitas operacionais, líquidas	52.265	-
Receitas (despesas) financeiras, líquidas	1.234	10.586

01771-0 VIVO PARTICIPAÇÕES S/A

02.558.074/0001-73

#### 04.01 - NOTAS EXPLICATIVAS

#### 29. SEGUROS (CONSOLIDADO)

A Sociedade e suas controladas mantém política de monitoramento dos riscos inerentes às suas operações. Por conta disso, em 30 de setembro de 2006, a Sociedade e suas controladas possuíam contratos de seguros em vigor para cobertura de riscos operacionais, responsabilidade civil, saúde etc. A Administração da Sociedade e suas controladas entende que as coberturas representam valores suficientes para cobrir eventuais perdas. Os principais ativos, responsabilidades ou interesses cobertos por seguros e os respectivos montantes são demonstrados a seguir:

Modalidades	Importâncias Seguradas
Riscos Operacionais	R\$12.816.907
Responsabilidade Civil Geral – RCG	R\$5.640
Automóvel (Frota de veículos Executivos)	100% Tabela Fipe, R\$250 Danos Materiais / Corporais R\$50 Danos Morais
Automóvel (Frota de veículos Operacionais)	R\$250 Danos Materiais / Corporais R\$50 Danos Morais

#### 30. PROGRAMA DE AMERICAN DEPOSITARY RECEIPTS (“ADRs”)

Em 16 de Novembro de 1998, a Sociedade iniciou processo de negociação de ADRs na Bolsa de valores de Nova York (NYSE) sob código “TCP” e desde 31 de março de 2006 sob o código “VIV” (conforme Assembléia Geral Extraordinária de 22 de fevereiro de 2006), que possui as seguintes principais características:

- Espécie das ações: preferenciais.
- Cada ADR representa 1 (uma) ação preferencial.
- As ações são negociadas sob a forma de ADRs com o código “VIV”, na Bolsa de Valores de Nova York.
- Banco depositário no exterior: The Bank of New York.
- Banco custodiante no Brasil: Banco Itaú S.A.

---

01771-0 VIVO PARTICIPAÇÕES S/A

02.558.074/0001-73

---

#### 04.01 - NOTAS EXPLICATIVAS

---

### 31. CONCILIAÇÃO ENTRE O RESULTADO DO PERÍODO CONTROLADORA E CONSOLIDADO

A conciliação entre o prejuízo da controladora e o consolidado para o período findo em 30 de setembro de 2006 é a seguinte:

	2006
Prejuízo da controladora	(826.970)
Doações de equipamentos recebidas pelas controladas	(14.680)
Juros sobre capital próprio prescritos – “TCO”	(3.547)
Lucro de exploração – “TCO”, “TMAT” e “NBT”	(24.162)
Prejuízo consolidado	<u>(869.359)</u>

### 32. INFORMAÇÕES FINANCEIRAS “COMBINADAS”

Com a incorporação de ações da “TCO” para conversão em subsidiária integral da Vivo e a incorporação das sociedades “TSD”, “TLE” e “CRTPart” pela “Vivo” (“Reestruturação Societária”), as demonstrações do resultado consolidadas os primeiros nove meses findos em 30 de setembro de 2006 e de 2005 não são comparáveis.

Para oferecer comparação apropriada, estamos divulgando as informações financeiras consolidadas “combinadas”, considerando a consolidação de todas as empresas como se a Reestruturação Societária tivesse ocorrido em 1º de janeiro de 2005.

Essas informações estão sendo apresentadas apenas para permitir análises adicionais decorrentes da comparação de saldos e transações, não têm a intenção de representar o que poderia ter ocorrido se as companhias “TSD”, “TLE” e “CRTPart” tivessem de fato sido incorporadas pela Sociedade e a “TCO” tivesse sido convertida em subsidiária integral da Sociedade em 1º de janeiro de 2005, não pretendem representar as demonstrações de uma pessoa jurídica isoladamente e nem necessariamente indicam resultados futuros.

Para a preparação das informações financeiras “combinadas”, foi adotada a premissa de consolidar integralmente as informações financeiras das Companhias eliminando-se as transações entre as partes relacionadas em 30 de setembro de 2005.

01771-0 VIVO PARTICIPAÇÕES S/A

02.558.074/0001-73

**04.01 - NOTAS EXPLICATIVAS**

DEMONSTRAÇÕES DO RESULTADO EM 30 DE SETEMBRO DE 2006 E  
 DEMONSTRAÇÕES DO RESULTADO "COMBINADO" EM 30 DE SETEMBRO DE 2005

	Consolidado	
	30.09.06	30.09.05 "Combinado"
Serviços de telecomunicação	9.241.409	9.341.852
Vendas de mercadorias	2.101.820	2.189.042
Receita operacional bruta	11.343.229	11.530.894
Deduções da receita bruta	(3.342.995)	(3.263.803)
Receita operacional líquida	8.000.234	8.267.091
Custo dos serviços prestados	(2.598.069)	(2.117.065)
Custo das mercadorias vendidas	(1.491.348)	(1.798.574)
Lucro bruto	3.910.817	4.351.452
Despesas com vendas	(2.927.858)	(2.619.486)
Despesas gerais e administrativas	(784.913)	(722.816)
Outras despesas operacionais	(617.050)	(572.023)
Outras receitas operacionais	323.775	281.862
Receitas (despesas) operacionais	(4.006.046)	(3.632.463)
Lucro (prejuízo) operacional antes das receitas (despesas) financeiras	(95.229)	718.989
Despesas financeiras	(1.142.633)	(1.715.061)
Receitas financeiras	541.203	1.034.349
Lucro (prejuízo) operacional	(696.659)	38.277
Receitas (despesas) não operacionais, líquidas	(10.847)	10.777
Lucro (prejuízo) antes dos tributos e participações	(707.506)	49.054
Imposto de renda e contribuição social	(153.885)	(379.731)
Participações minoritárias	(7.968)	-
Prejuízo do período	(869.359)	(330.677)

---

01771-0 VIVO PARTICIPAÇÕES S/A

02.558.074/0001-73

---

**05.01 - COMENTÁRIO DO DESEMPENHO DA COMPANHIA NO TRIMESTRE**

---

Vide “Comentário de Desempenho Consolidado”.

01.01 - IDENTIFICAÇÃO

1 - CÓDIGO CVM	2 - DENOMINAÇÃO SOCIAL	3 - CNPJ
01771-0	VIVO PARTICIPAÇÕES S/A	02.558.074/0001-73

06.01 - BALANÇO PATRIMONIAL ATIVO CONSOLIDADO (Reais Mil)

1 - CÓDIGO	2 - DESCRIÇÃO	3 - 30/09/2006	4 - 30/06/2006
1	Ativo Total	16.448.429	17.162.649
1.01	Ativo Circulante	5.445.246	5.880.144
1.01.01	Disponibilidades	966.843	644.040
1.01.01.01	Caixa e bancos	72.380	146.017
1.01.01.02	Aplicações financeiras	894.463	498.023
1.01.02	Créditos	2.159.297	2.244.431
1.01.02.01	Contas a receber, líquidas	2.159.297	2.244.431
1.01.03	Estoques	236.856	565.600
1.01.04	Outros	2.082.250	2.426.073
1.01.04.01	Adiantamento a fornecedores	71.319	20.983
1.01.04.02	Tributos diferidos e a recuperar	1.600.814	1.576.618
1.01.04.03	Operações com derivativos	2.388	260.239
1.01.04.04	Despesas antecipadas	231.286	376.081
1.01.04.05	Créditos com empresas do grupo	9.584	48.526
1.01.04.06	Outros ativos	166.859	143.626
1.02	Ativo Realizável a Longo Prazo	1.754.579	1.803.810
1.02.01	Créditos Diversos	0	0
1.02.02	Créditos com Pessoas Ligadas	0	0
1.02.02.01	Com Coligadas	0	0
1.02.02.02	Com Controladas	0	0
1.02.02.03	Com Outras Pessoas Ligadas	0	0
1.02.03	Outros	1.754.579	1.803.810
1.02.03.01	Tributos diferidos e a recuperar	1.679.554	1.717.723
1.02.03.02	Operações com derivativos	2.735	3.248
1.02.03.03	Despesas antecipadas	20.859	34.068
1.02.03.04	Outros ativos	51.431	48.771
1.03	Ativo Permanente	9.248.604	9.478.695
1.03.01	Investimentos	1.286.646	1.374.739
1.03.01.01	Participações em Coligadas	0	0
1.03.01.02	Participações em Controladas	1.285.820	1.373.913
1.03.01.02.01	Ágio na aquisição de investimentos	1.285.820	1.373.913
1.03.01.03	Outros Investimentos	826	826
1.03.02	Imobilizado	7.816.406	7.946.861
1.03.02.01	Bens e instalações em serviço	19.551.851	19.267.302
1.03.02.02	(-) Depreciação e amortização acumulada	(11.920.000)	(11.461.040)
1.03.02.03	Bens e instalações em andamento	184.555	140.599
1.03.03	Diferido	145.552	157.095

01.01 - IDENTIFICAÇÃO

1 - CÓDIGO CVM	2 - DENOMINAÇÃO SOCIAL	3 - CNPJ
01771-0	VIVO PARTICIPAÇÕES S/A	02.558.074/0001-73

06.02 - BALANÇO PATRIMONIAL PASSIVO CONSOLIDADO (Reais Mil)

1 - CÓDIGO	2 - DESCRIÇÃO	3 - 30/09/2006	4 - 30/06/2006
2	Passivo Total	16.448.429	17.162.649
2.01	Passivo Circulante	4.831.288	5.707.984
2.01.01	Empréstimos e Financiamentos	1.449.552	1.804.248
2.01.02	Debêntures	74.499	57.490
2.01.03	Fornecedores	1.756.109	2.203.525
2.01.04	Impostos, Taxas e Contribuições	617.770	613.955
2.01.05	Dividendos a Pagar	104.187	104.478
2.01.06	Provisões	72.974	68.998
2.01.06.01	Provisões para contingências	72.974	68.998
2.01.07	Dívidas com Pessoas Ligadas	0	0
2.01.08	Outros	756.197	855.290
2.01.08.01	Pessoal, encargos e benefícios sociais	141.620	124.096
2.01.08.02	Operações com derivativos	279.020	413.127
2.01.08.03	Outras obrigações	335.557	318.067
2.02	Passivo Exigível a Longo Prazo	3.884.647	3.526.236
2.02.01	Empréstimos e Financiamentos	1.675.502	1.324.694
2.02.02	Debêntures	1.500.000	1.500.000
2.02.03	Provisões	263.643	255.801
2.02.03.01	Provisões para contingências	263.643	255.801
2.02.04	Dívidas com Pessoas Ligadas	0	0
2.02.05	Outros	445.502	445.741
2.02.05.01	Impostos, taxas e contribuições	215.773	218.785
2.02.05.02	Operações com derivativos	141.026	141.882
2.02.05.03	Recursos capitalizáveis	446	446
2.02.05.04	Outras obrigações	88.257	84.628
2.03	Resultados de Exercícios Futuros	0	0
2.04	Participações Minoritárias	0	0
2.05	Patrimônio Líquido	7.732.494	7.928.429
2.05.01	Capital Social Realizado	6.347.784	6.347.784
2.05.02	Reservas de Capital	1.312.999	1.312.999
2.05.03	Reservas de Reavaliação	0	0
2.05.03.01	Ativos Próprios	0	0
2.05.03.02	Controladas/Coligadas	0	0
2.05.04	Reservas de Lucro	700.033	700.033
2.05.04.01	Legal	97.421	97.421
2.05.04.02	Estatutária	0	0
2.05.04.03	Para Contingências	11.070	11.070
2.05.04.04	De Lucros a Realizar	0	0
2.05.04.05	Retenção de Lucros	602.612	602.612
2.05.04.06	Especial p/ Dividendos Não Distribuídos	0	0
2.05.04.07	Outras Reservas de Lucro	(11.070)	(11.070)

**01.01 - IDENTIFICAÇÃO**

1 - CÓDIGO CVM 01771-0	2 - DENOMINAÇÃO SOCIAL VIVO PARTICIPAÇÕES S/A	3 - CNPJ 02.558.074/0001-73
---------------------------	--	--------------------------------

**06.02 - BALANÇO PATRIMONIAL PASSIVO CONSOLIDADO (Reais Mil)**

1 - CÓDIGO	2 - DESCRIÇÃO	3 -30/09/2006	4 -30/06/2006
2.05.05	Lucros/Prejuízos Acumulados	(628.322)	(432.387)



01.01 - IDENTIFICAÇÃO

1 - CÓDIGO CVM	2 - DENOMINAÇÃO SOCIAL	3 - CNPJ
01771-0	VIVO PARTICIPAÇÕES S/A	02.558.074/0001-73

07.01 - DEMONSTRAÇÃO DO RESULTADO CONSOLIDADO (Reais Mil)

1 - CÓDIGO	2 - DESCRIÇÃO	3 - 01/07/2006 a 30/09/2006	4 - 01/01/2006 a 30/09/2006	5 - 01/07/2005 a 30/09/2005	6 - 01/01/2005 a 30/09/2005
3.01	Receita Bruta de Vendas e/ou Serviços	3.961.229	11.343.229	2.574.224	7.488.039
3.02	Deduções da Receita Bruta	(1.136.338)	(3.342.995)	(709.255)	(1.996.294)
3.03	Receita Líquida de Vendas e/ou Serviços	2.824.891	8.000.234	1.864.969	5.491.745
3.04	Custo de Bens e/ou Serviços Vendidos	(1.556.263)	(4.089.417)	(807.441)	(2.484.057)
3.05	Resultado Bruto	1.268.628	3.910.817	1.057.528	3.007.688
3.06	Despesas/Receitas Operacionais	(1.390.935)	(4.607.476)	(1.160.169)	(3.212.500)
3.06.01	Com Vendas	(866.953)	(2.927.858)	(652.697)	(1.786.471)
3.06.02	Gerais e Administrativas	(250.295)	(784.913)	(165.654)	(455.131)
3.06.03	Financeiras	(201.559)	(601.430)	(219.097)	(683.925)
3.06.03.01	Receitas Financeiras	51.404	541.203	252.555	782.316
3.06.03.02	Despesas Financeiras	(252.963)	(1.142.633)	(471.652)	(1.466.241)
3.06.04	Outras Receitas Operacionais	164.891	323.775	53.836	184.630
3.06.05	Outras Despesas Operacionais	(237.019)	(617.050)	(176.557)	(471.603)
3.06.06	Resultado da Equivalência Patrimonial	0	0	0	0
3.07	Resultado Operacional	(122.307)	(696.659)	(102.641)	(204.812)
3.08	Resultado Não Operacional	(4.688)	(10.847)	6.407	12.044
3.08.01	Receitas	38.464	40.007	7.954	13.801
3.08.02	Despesas	(43.152)	(50.854)	(1.547)	(1.757)
3.09	Resultado Antes Tributação/Participações	(126.995)	(707.506)	(96.234)	(192.768)
3.10	Provisão para IR e Contribuição Social	(69.927)	(153.885)	(75.137)	(265.847)
3.11	IR Diferido	0	0	0	0
3.12	Participações/Contribuições Estatutárias	0	0	0	0
3.12.01	Participações	0	0	0	0
3.12.02	Contribuições	0	0	0	0
3.13	Reversão dos Juros sobre Capital Próprio	0	0	0	0
3.14	Participações Minoritárias	0	(7.968)	(43.902)	(133.008)
3.15	Lucro/Prejuízo do Período	(196.922)	(869.359)	(215.273)	(591.623)

01.01 - IDENTIFICAÇÃO

1 - CÓDIGO CVM	2 - DENOMINAÇÃO SOCIAL	3 - CNPJ
01771-0	VIVO PARTICIPAÇÕES S/A	02.558.074/0001-73

07.01 - DEMONSTRAÇÃO DO RESULTADO CONSOLIDADO (Reais Mil)

1 - CÓDIGO	2 - DESCRIÇÃO	3 - 01/07/2006 a 30/09/2006	4 - 01/01/2006 a 30/09/2006	5 - 01/07/2005 a 30/09/2005	6 - 01/01/2005 a 30/09/2005
	NÚMERO AÇÕES, EX-TESOURARIA (Mil)	1.437.623	1.437.623	662.324	662.324
	LUCRO POR AÇÃO				
	PREJUÍZO POR AÇÃO	(0,13698)	(0,60472)	(0,32503)	(0,89325)

01771-0 VIVO PARTICIPAÇÕES S/A

02.558.074/0001-73

08.01 - COMENTÁRIO DO DESEMPENHO CONSOLIDADO NO TRIMESTRE

RECEITA OPERACIONAL LÍQUIDA - VIVO

R\$ milhões	Legislação Societária						Acumulado em:		
	3 T 06	2 T 06	Δ%	3 T 05	Δ%	2006	2005	Δ%	
	Assinatura e Utilização	1.181,9	1.159,2	2,0%	1.284,6	-8,0%	3.530,0	3.579,3	-1,4%
Uso de rede	1.149,5	867,8	32,5%	991,8	15,9%	2.947,3	3.103,5	-5,0%	
Outros serviços	136,3	157,1	-13,2%	135,7	0,4%	436,2	398,5	9,5%	
<b>Receita de serviços de telecom.</b>	<b>2.467,7</b>	<b>2.184,1</b>	<b>13,0%</b>	<b>2.412,1</b>	<b>2,3%</b>	<b>6.913,5</b>	<b>7.081,3</b>	<b>-2,4%</b>	
Venda de aparelhos celulares	357,2	414,2	-13,8%	398,3	-10,3%	1.086,7	1.185,7	-8,3%	
<b>Receita líquida total</b>	<b>2.824,9</b>	<b>2.598,3</b>	<b>8,7%</b>	<b>2.810,4</b>	<b>0,5%</b>	<b>8.000,2</b>	<b>8.267,0</b>	<b>-3,2%</b>	

Composição Receitas Operacionais  
3T06

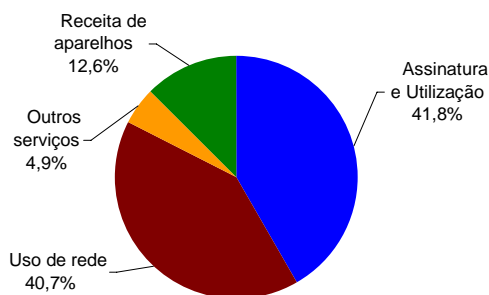

Composição Receitas Operacionais  
3T05

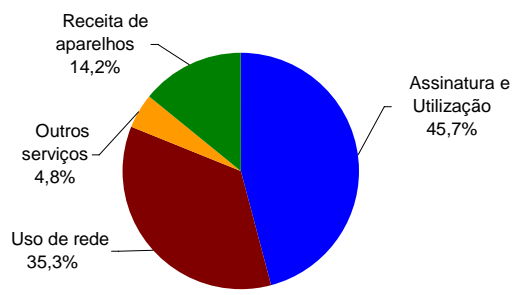

01771-0 VIVO PARTICIPAÇÕES S/A

02.558.074/0001-73

## 08.01 - COMENTÁRIO DO DESEMPENHO CONSOLIDADO NO TRIMESTRE

### Receita Operacional

**Aumento da Receita de serviços** Aumento na **receita líquida total** de 8,7% em relação ao 2T06 decorrente do aumento nas receitas de serviços, especialmente na receita de uso de redes pelo fim do *Bill&Keep* parcial, alcançando R\$ 2.824,9 milhões no trimestre. Em relação ao 3T05, apresentou um aumento de 0,5% principalmente pelo aumento na receita de uso de rede, mesmo considerando os efeitos dos planos de adequação de perfil e do impacto da venda de um número menor de aparelhos. Eliminando-se os efeitos, principalmente do término do *Bill&Keep* parcial a receita líquida de serviços apresentaria um crescimento de 1,0% em relação ao trimestre anterior.

O aumento de 2,0% no item “**receita de assinatura e utilização**”, quando comparado com o 2T06, deve-se, principalmente ao aumento na receita sainte total, a qual foi impactada pelo crescimento do trafego sainte total, compensando os efeitos do deslocamento de trafego fixo-móvel, para móvel-móvel e da queda na receita de *roaming*. Quando comparado com o 3T05, houve uma redução de 8,0% na receita de assinatura e utilização, principalmente pelas campanhas de minutos grátis e a adequação de perfil. Vale lembrar que houve um aumento do trafego sainte total na comparação entre os períodos

**Aumento da Receita de dados** A **receita de dados** apresentou um aumento de 8,5% na comparação entre o 3T06 com o 3T05. Este incremento decorre do desenvolvimento de produtos e serviços com uso da tecnologia e da comunicação e informação aos usuários, refletindo na popularização do acesso e uso das ferramentas, além do aumento da base habilitada com potencial de crescimento. A redução de 40% nas tarifas do SMS implementada neste trimestre, não resultou na diminuição da sua receita na mesma proporção. A receita de SMS representa 53,6% da receita de dados. Nota-se um incremento da receita de WAP de 15,3% na comparação ano a ano, com potencial de crescimento em função do aumento de aparelhos habilitados.

## CUSTOS OPERACIONAIS - VIVO

R\$ milhões	Legislação Societária						Acumulado em:		
	3 T 06	2 T 06	Δ%	3 T 05	Δ%	2006	2005	Δ%	
<b>Pessoal</b>	<b>(150,9)</b>	<b>(155,3)</b>	<b>-2,8%</b>	<b>(149,4)</b>	<b>1,0%</b>	<b>(461,9)</b>	<b>(453,6)</b>	<b>1,8%</b>	
<b>Custo dos serviços prestados</b>	<b>(664,3)</b>	<b>(418,2)</b>	<b>58,8%</b>	<b>(371,8)</b>	<b>78,7%</b>	<b>(1.516,5)</b>	<b>(1.129,6)</b>	<b>34,3%</b>	
Meios de conexão	(59,0)	(57,0)	3,5%	(64,2)	-8,1%	(175,4)	(202,7)	-13,5%	
Interconexão	(322,5)	(37,1)	769,3%	(59,3)	443,8%	(399,5)	(189,0)	111,4%	
Aluguéis/Seguros/Condomínios	(53,1)	(51,7)	2,7%	(47,4)	12,0%	(154,7)	(132,2)	17,0%	
Fistel e outras taxas e contribuições	(125,7)	(132,1)	-4,8%	(124,0)	1,4%	(393,9)	(369,8)	6,5%	
Serviços de terceiros	(96,4)	(89,4)	7,8%	(69,5)	38,7%	(279,3)	(222,7)	25,4%	
Outros	(7,6)	(50,9)	-85,1%	(7,4)	2,7%	(113,7)	(13,2)	761,4%	
<b>Custo de mercadorias vendidas</b>	<b>(511,9)</b>	<b>(546,8)</b>	<b>-6,4%</b>	<b>(556,9)</b>	<b>-8,1%</b>	<b>(1.491,3)</b>	<b>(1.798,6)</b>	<b>-17,1%</b>	
<b>Comercialização dos serviços</b>	<b>(697,4)</b>	<b>(1.002,4)</b>	<b>-30,4%</b>	<b>(767,8)</b>	<b>-9,2%</b>	<b>(2.411,1)</b>	<b>(2.140,8)</b>	<b>12,6%</b>	
Provisão para devedores duvidosos	(147,8)	(338,7)	-56,4%	(161,3)	-8,4%	(647,5)	(386,3)	67,6%	
Serviços de terceiros	(520,3)	(622,8)	-16,5%	(583,2)	-10,8%	(1.659,7)	(1.676,5)	-1,0%	
Outros	(29,3)	(40,9)	-28,4%	(23,3)	25,8%	(103,9)	(78,0)	33,2%	
<b>Despesas gerais e administrativas</b>	<b>(112,7)</b>	<b>(145,5)</b>	<b>-22,5%</b>	<b>(158,7)</b>	<b>-29,0%</b>	<b>(387,2)</b>	<b>(406,9)</b>	<b>-4,8%</b>	
<b>Outras receitas (despesas) operacionais</b>	<b>27,9</b>	<b>(23,8)</b>	<b>n.d.</b>	<b>(9,2)</b>	<b>n.d.</b>	<b>6,8</b>	<b>36,1</b>	<b>-81,2%</b>	
<b>Total dos custos antes deprec./amort.</b>	<b>(2.109,3)</b>	<b>(2.292,0)</b>	<b>-8,0%</b>	<b>(2.013,8)</b>	<b>4,7%</b>	<b>(6.261,2)</b>	<b>(5.893,4)</b>	<b>6,2%</b>	
Depreciação e amortização	(636,3)	(606,2)	5,0%	(586,4)	8,5%	(1.834,2)	(1.654,6)	10,9%	
<b>Total dos custos operacionais</b>	<b>(2.745,6)</b>	<b>(2.898,2)</b>	<b>-5,3%</b>	<b>(2.600,2)</b>	<b>5,6%</b>	<b>(8.095,4)</b>	<b>(7.548,0)</b>	<b>7,3%</b>	

01771-0 VIVO PARTICIPAÇÕES S/A

02.558.074/0001-73

## 08.01 - COMENTÁRIO DO DESEMPENHO CONSOLIDADO NO TRIMESTRE

### TOTAL DOS CUSTOS OPERACIONAIS excluindo Depreciação e Amortização

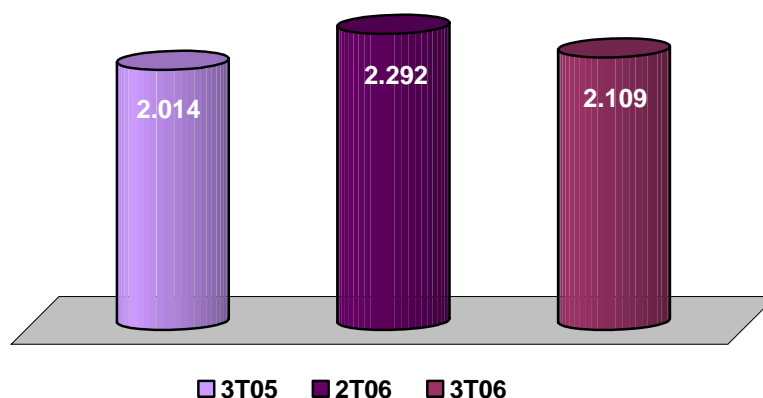

#### Custos Operacionais:

##### **Rígido controle sobre os custos administráveis**

A redução no **Custo de Pessoal** entre o 3T06 e o 2T06 é decorrente do impacto dos custos de rescisões com a última etapa do processo de terceirização de pessoal de lojas, mais do que compensando a contratação de pessoal próprio para os quadros da área de Tecnologia e Sistemas de Informação, anteriormente prestados em parte por terceiros.

A variação entre o 3T06 e o mesmo período de 2005 é decorrente do acordo coletivo, atenuado pela redução do quadro de pessoal médio dos períodos, 3T06: média de 5919 funcionários e 3T05: média de 6053 funcionários.

O aumento de 58,8% no **custo dos serviços prestados** no 3T06, quando comparado com o 2T06 é devido ao incremento nos custos com interconexão compensado pela redução de provisões relacionadas ao processo de *cobilling* resultante de negociações com outras operadoras. Contribuíram também gastos com serviços de terceiros pelo incremento nos gastos com processamento de dados. Quando comparado com o 3T05 o aumento foi de 78,7% também pelo aumento no custo de interconexão e de serviços de terceiros. Deve-se destacar que normalizado os efeitos do fim do *Bill&Keep* parcial, o custo dos serviços prestados apresentaria uma redução de 6,6% em relação ao trimestre anterior.

O **custo das mercadorias vendidas** decresceu 6,4% e 8,1% em relação ao 2T06 e ao 3T05, respectivamente pela redução nas ativações no período e mudança no mix de aparelhos vendidos.

01771-0 VIVO PARTICIPAÇÕES S/A

02.558.074/0001-73

### 08.01 - COMENTÁRIO DO DESEMPENHO CONSOLIDADO NO TRIMESTRE

No 3T06, a **despesa com comercialização dos serviços** reduziu 30,4% em relação ao 2T06 e 9,2% quando comparado com o 3T05 motivado pela redução nos gastos com provisões para devedores duvidosos, além da redução em gastos com serviços de terceiros, principalmente em publicidade e propaganda.

#### **PDD - redução significativa no trimestre**

A **Provisão para Devedores Duvidosos** – PDD registrou no 3T06 o valor de R\$ 147,8 milhões, representando 3,7% da receita bruta total, uma redução de 56,4% em relação ao trimestre anterior. Ressaltamos a implantação de novos sistemas de administração de créditos usado na captura de novos clientes e da base existente, além de incrementarmos ações de cobrança, que possibilitaram a redução da PDD. Outro fato importante das ações para a redução da PDD é que, mesmo excluindo os efeitos extraordinários (no valor de R\$ 161,5 milhões que impactaram o 2T06), o 3T06 é melhor que o 2T06. Esse comportamento deve-se a implementação de projetos sistêmicos que visam o controle rigoroso de fraude e clonagem e que possibilitaram a redução em aproximadamente 84% dos casos quando comparamos com o mesmo período do ano anterior.

As **despesas gerais e administrativas** apresentaram uma redução de 22,5% e de 29,0% em relação ao 2T06 e 3T05. Essa redução decorre principalmente da diminuição dos gastos com consultoria, serviços de terceiros e processamento de dados, pela conclusão de grande parte dos projetos de unificação de plataformas sistêmicas (TI e SI) onde já se encontram mais de 90,0% dos clientes, contribuindo dessa forma para a redução dos gastos e melhoria no gerenciamento.

**Outras Receitas / Despesas Operacionais** apresentou no 3T06 uma receita de R\$ 27,9 milhões pelo aumento das receitas provenientes de reversão de provisão, incentivos comerciais e recuperação de despesas, compensando o aumento nas despesas com impostos, taxas e contribuições.

Composição Custos Operacionais  
3T06

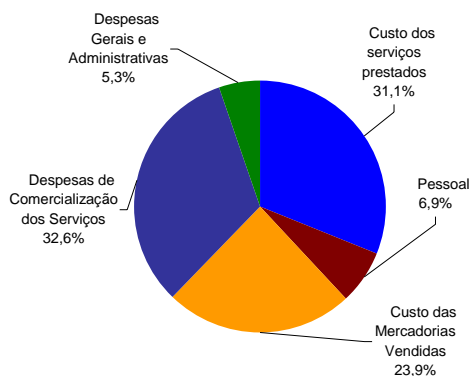

Composição Custos Operacionais  
3T05

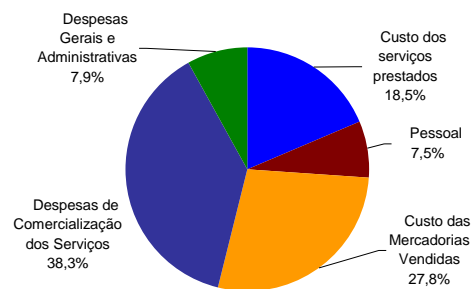

01771-0 VIVO PARTICIPAÇÕES S/A

02.558.074/0001-73

## 08.01 - COMENTÁRIO DO DESEMPENHO CONSOLIDADO NO TRIMESTRE

### Depreciação e Amortização

A rubrica **depreciação e amortização** aumentou 5,0% e 8,5% no 3T06 em relação ao 3T05 e 2T06 respectivamente, decorrente da amortização de bens intangíveis como softwares e licenças, depreciação de estações rádio base analógicas, compensada por uma redução na despesa com depreciação das ERB's digitais.

### RECEITAS (DESPESAS) FINANCEIRAS - VIVO

R\$ milhões	Legislação Societária						Acumulado em:		
	3 T 06	2T 06	Δ%	3 T 05	Δ%	2006	2005	Δ%	
	<b>Receitas Financeiras</b>	<b>51,4</b>	<b>104,7</b>	<b>-50,9%</b>	<b>338,8</b>	<b>-84,8%</b>	<b>541,2</b>	<b>1.034,3</b>	<b>-47,7%</b>
Variação cambial	10,9	52,6	-79,3%	210,3	-94,8%	323,2	688,1	-53,0%	
Outras receitas financeiras	40,5	52,1	-22,3%	133,4	-69,6%	218,0	351,3	-37,9%	
(-) Pis/Cofins sobre receitas financeiras	0,0	0,0	n.d.	(4,9)	n.d.	0,0	(5,1)	n.d.	
<b>Despesas Financeiras</b>	<b>(253,0)</b>	<b>(318,3)</b>	<b>-20,5%</b>	<b>(551,5)</b>	<b>-54,1%</b>	<b>(1.142,6)</b>	<b>(1.715,0)</b>	<b>-33,4%</b>	
Variação cambial	(3,7)	(32,4)	-88,6%	(3,0)	23,3%	(48,8)	(45,2)	8,0%	
Outras despesas financeiras	(141,4)	(157,6)	-10,3%	(180,6)	-21,7%	(461,5)	(508,1)	-9,2%	
Perdas/Ganhos com derivativos	(107,9)	(128,3)	-15,9%	(367,9)	-70,7%	(632,3)	(1.161,7)	-45,6%	
<b>Receitas (Despesas) Financeiras Líquidas</b>	<b>(201,6)</b>	<b>(213,6)</b>	<b>-5,6%</b>	<b>(212,7)</b>	<b>-5,2%</b>	<b>(601,4)</b>	<b>(680,7)</b>	<b>-11,6%</b>	

#### **Redução nas despesas financeiras entre os períodos**

A despesa financeira líquida da VIVO no 3T06 reduziu-se em R\$ 12,0 milhões quando comparada com o 2T06. Esta variação foi causada pela redução de 4,3% do endividamento líquido e da taxa de juros do período (3,58% no 2T06 e 3,51% no 3T06) incidente sobre um endividamento menor.

No comparativo do 3T06 com o 3T05, a VIVO reduziu sua despesa financeira líquida em R\$ 11,1 milhões, principalmente devido à redução da taxa de juros do período (4,74% no 3T05 e 3,51% no 3T06).

#### **Resultado do Período**

O prejuízo registrado durante o 3T06 foi de R\$ 196,9 milhões, menor em 60,1% que o registrado no trimestre anterior que foi de R\$ 493,1 milhões.

01771-0 VIVO PARTICIPAÇÕES S/A

02.558.074/0001-73

**08.01 - COMENTÁRIO DO DESEMPENHO CONSOLIDADO NO TRIMESTRE**

**EMPRÉSTIMOS E FINANCIAMENTOS - VIVO**

Credores (R\$ milhões)	MOEDA				
	R\$	URTJLP *	UMBND **	US\$	Yen
Instituições financeiras	1.685.9	192.8	33.4	1.842.9	925.0
Fixcel - Aquisição da TCO	19.6	-	-	-	-
<b>Total</b>	<b>1.705.5</b>	<b>192.8</b>	<b>33.4</b>	<b>1.842.9</b>	<b>925.0</b>
Taxas do câmbio utilizadas		1.955839	0.041868	2.1742	0.018408
<b>Cronograma de pagamento - Longo Prazo</b>					
2007	0.3	13.7	2.6	130.5	140.4
após 2007	1.630.3	69.3	12.3	565.4	610.7
<b>Total</b>	<b>1.630.6</b>	<b>83.0</b>	<b>14.9</b>	<b>695.9</b>	<b>751.1</b>

**ENDIVIDAMENTO LÍQUIDO - VIVO**

	30/set/06	30/jun/06
Curto Prazo	1.524.1	1.861.7
Longo Prazo	3.175.5	2.824.7
<b>Total do endividamento</b>	<b>4.699.6</b>	<b>4.686.4</b>
Caixa e Aplicações	(966.9)	(644.0)
Derivativos	414.9	291.6
<b>Dívida Líquida</b>	<b>4.147.6</b>	<b>4.334.0</b>

(\*) Unidade de Referência da Taxa de Juros de Longo Prazo do BNDES.

(\*\*) A UMBND é uma unidade monetária preparada pelo BNDES, composta por uma cesta de moedas estrangeiras, cuja principal é o dólar americano, razão pelo qual a sociedade e suas controladas a consideram como US\$.

**Redução no endividamento líquido** Em 30 de setembro de 2006, a dívida com empréstimos e financiamentos da VIVO somava R\$ 4.699,6 milhões (R\$ 4.686,4 milhões em 30 de junho de 2006) sendo 60% denominada em moeda estrangeira. A Companhia contrata operações de swaps (hedge cambial) para proteger 100% de sua dívida financeira contra a volatilidade do câmbio, de forma que o custo final (dívida e swap) seja atrelado a reais. Esse endividamento foi compensado pelos recursos disponíveis em caixa e aplicações financeiras (R\$ 966,9 milhões) e pelos ativos e passivos de derivativos (R\$ 414,9 milhões a pagar), resultando numa dívida líquida de R\$ 4.147,6 milhões, redução de 4,3% comparada com junho de 2006.

Ressaltamos uma redução de 12,5% na dívida bruta correspondente a R\$ 669,9 milhões em relação ao 3T05.

A redução do endividamento líquido na VIVO no 3T06 referente ao 2T06 no valor de R\$ 186,3 milhões deve-se, principalmente, ao fato do custo de carregamento da dívida ter sido mais do que compensado pelo maior fluxo de caixa operacional.

**Mudança no perfil da dívida** A dívida de curto prazo representava 32% da dívida total em 30 de setembro de 2006 (40% em junho de 2006), coberto com a disponibilidade e com o fluxo de caixa operacional da empresa.



01771-0 VIVO PARTICIPAÇÕES S/A

02.558.074/0001-73

08.01 - COMENTÁRIO DO DESEMPENHO CONSOLIDADO NO TRIMESTRE

**CAPEX - VIVO**

<i>R\$ milhões</i>	3 T 06	2 T 06	3 T 05	Acumulado em	
				2006	2005
Rede	202.6	139.5	224.6	434.3	858.5
Tecnologia/Sist. Informação	107.1	87.6	71.2	280.6	191.4
Outros	135.1	110.8	94.0	349.1	294.1
<b>Total</b>	<b>444.8</b>	<b>337.9</b>	<b>389.8</b>	<b>1.064.0</b>	<b>1.344.0</b>
<b>Percentual da Receita Líquida</b>	<b>15.7%</b>	<b>13.0%</b>	<b>13.9%</b>	<b>13.3%</b>	<b>16.3%</b>

**Investimentos (CAPEX)**

**Qualidade,  
cobertura e  
overlay**

Os investimentos realizados no 3T06 foram de R\$ 444,8 milhões, totalizando R\$ 1.064,0 nos primeiros nove meses do ano. Os investimentos destinam-se principalmente ao avanço na consolidação e racionalização dos sistemas de informações, especialmente em sistemas de gestão, manutenção da qualidade e expansão da cobertura, além de tecnologia para o atendimento do segmento corporativo. Dentro dos investimentos efetuados já estão contemplados aqueles referentes ao *overlay* em GSM, cujo cronograma segue dentro do estabelecido.

01.01 - IDENTIFICAÇÃO

1 - CÓDIGO CVM	2 - DENOMINAÇÃO SOCIAL	3 - CNPJ
01771-0	VIVO PARTICIPAÇÕES S/A	02.558.074/0001-73

09.01 - PARTICIPAÇÕES EM SOCIEDADES CONTROLADAS E/OU COLIGADAS

1- ITEM	2 - RAZÃO SOCIAL DA CONTROLADA/COLIGADA	3 - CNPJ	4 - CLASSIFICAÇÃO	5 - % PARTICIPAÇÃO NO CAPITAL DA INVESTIDA	6 - % PATRIMÔNIO LÍQUIDO DA INVESTIDORA
7 - TIPO DE EMPRESA	8 - NÚMERO DE AÇÕES DETIDAS NO TRIMESTRE ATUAL (Mil)		9 - NÚMERO DE AÇÕES DETIDAS NO TRIMESTRE ANTERIOR (Mil)		
01	TELESP CELULAR S/A	02.319.126/0001-59	FECHADA CONTROLADA	100,00	40,13
	EMPRESA COMERCIAL, INDUSTRIAL E OUTRAS		83.155		83.155
02	GLOBAL TELECOM S/A	02.449.992/0001-64	FECHADA CONTROLADA	100,00	14,55
	EMPRESA COMERCIAL, INDUSTRIAL E OUTRAS		3.810		3.810
03	CELULAR CRT S/A	02.603.554/0001-09	FECHADA CONTROLADA	100,00	7,16
	EMPRESA COMERCIAL, INDUSTRIAL E OUTRAS		445.440		445.440
04	TELERJ CELULAR S/A	02.330.506/0001-94	FECHADA CONTROLADA	100,00	9,95
	EMPRESA COMERCIAL, INDUSTRIAL E OUTRAS		30.449		30.449
05	TELEST CELULAR S/A	02.325.945/0001-09	FECHADA CONTROLADA	100,00	3,44
	EMPRESA COMERCIAL, INDUSTRIAL E OUTRAS		2.039		2.039
06	TELEBAHIA CELULAR S/A	02.331.879/0001-80	FECHADA CONTROLADA	100,00	1,59
	EMPRESA COMERCIAL, INDUSTRIAL E OUTRAS		17.998		17.998
07	TELERGIPE CELULAR S/A	02.349.167/0001-98	FECHADA CONTROLADA	100,00	0,64
	EMPRESA COMERCIAL, INDUSTRIAL E OUTRAS		1.011		1.011
08	TELE CENTRO OESTE CELULAR PARTICIPAÇÕES	02.558.132/0001-69	FECHADA CONTROLADA	100,00	25,36
	EMPRESA COMERCIAL, INDUSTRIAL E OUTRAS		44.333		44.333

01.01 - IDENTIFICAÇÃO

1 - CÓDIGO CVM	2 - DENOMINAÇÃO SOCIAL	3 - CNPJ
01771-0	VIVO PARTICIPAÇÕES S/A	02.558.074/0001-73

10.01 - CARACTERÍSTICAS DA EMISSÃO PÚBLICA OU PARTICULAR DE DEBÊNTURES

1- ITEM	01
2 - Nº ORDEM	1ª
3 - Nº REGISTRO NA CVM	CVM/SRE/DEB/2003/012
4 - DATA DO REGISTRO CVM	19/08/2003
5 - SÉRIE EMITIDA	1ª
6 - TIPO DE EMISSÃO	SIMPLES
7 - NATUREZA EMISSÃO	PÚBLICA
8 - DATA DA EMISSÃO	01/08/2003
9 - DATA DE VENCIMENTO	01/08/2008
10 - ESPÉCIE DA DEBÊNTURE	SEM PREFERENCIA
11 - CONDIÇÃO DE REMUNERAÇÃO VIGENTE	104,40%
12 - PRÊMIO/DESÁGIO	
13 - VALOR NOMINAL (Reais)	102.364,60
14 - MONTANTE EMITIDO (Reais Mil)	700.000
15 - Q. TÍTULOS EMITIDOS (UNIDADE)	7.000
16 - TÍTULO CIRCULAÇÃO (UNIDADE)	5.000
17 - TÍTULO TESOURARIA (UNIDADE)	0
18 - TÍTULO RESGATADO (UNIDADE)	2.000
19 - TÍTULO CONVERTIDO (UNIDADE)	0
20 - TÍTULO A COLOCAR (UNIDADE)	0
21 - DATA DA ÚLTIMA REPACTUAÇÃO	01/08/2004
22 - DATA DO PRÓXIMO EVENTO	01/02/2007

01.01 - IDENTIFICAÇÃO

1 - CÓDIGO CVM 01771-0	2 - DENOMINAÇÃO SOCIAL VIVO PARTICIPAÇÕES S/A	3 - CNPJ 02.558.074/0001-73
---------------------------	--	--------------------------------

10.01 - CARACTERÍSTICAS DA EMISSÃO PÚBLICA OU PARTICULAR DE DEBÊNTURES

1- ITEM	02
2 - Nº ORDEM	2ª
3 - Nº REGISTRO NA CVM	CVM/SRE/1340/2004
4 - DATA DO REGISTRO CVM	20/08/2004
5 - SÉRIE EMITIDA	2ª
6 - TIPO DE EMISSÃO	SIMPLES
7 - NATUREZA EMISSÃO	PÚBLICA
8 - DATA DA EMISSÃO	01/05/2005
9 - DATA DE VENCIMENTO	01/05/2015
10 - ESPÉCIE DA DEBÊNTURE	SEM PREFERENCIA
11 - CONDIÇÃO DE REMUNERAÇÃO VIGENTE	103,30%
12 - PRÊMIO/DESÁGIO	
13 - VALOR NOMINAL (Reais)	106.267,60
14 - MONTANTE EMITIDO (Reais Mil)	200.000
15 - Q. TÍTULOS EMITIDOS (UNIDADE)	2.000
16 - TÍTULO CIRCULAÇÃO (UNIDADE)	2.000
17 - TÍTULO TESOURARIA (UNIDADE)	0
18 - TÍTULO RESGATADO (UNIDADE)	0
19 - TÍTULO CONVERTIDO (UNIDADE)	0
20 - TÍTULO A COLOCAR (UNIDADE)	0
21 - DATA DA ÚLTIMA REPACTUAÇÃO	
22 - DATA DO PRÓXIMO EVENTO	01/11/2006

01.01 - IDENTIFICAÇÃO

1 - CÓDIGO CVM 01771-0	2 - DENOMINAÇÃO SOCIAL VIVO PARTICIPAÇÕES S/A	3 - CNPJ 02.558.074/0001-73
---------------------------	--	--------------------------------

10.01 - CARACTERÍSTICAS DA EMISSÃO PÚBLICA OU PARTICULAR DE DEBÊNTURES

1- ITEM	03
2 - Nº ORDEM	2ª
3 - Nº REGISTRO NA CVM	CVM/SRE/1340/2004
4 - DATA DO REGISTRO CVM	20/08/2004
5 - SÉRIE EMITIDA	2ª
6 - TIPO DE EMISSÃO	SIMPLES
7 - NATUREZA EMISSÃO	PÚBLICA
8 - DATA DA EMISSÃO	01/05/2005
9 - DATA DE VENCIMENTO	01/05/2015
10 - ESPÉCIE DA DEBÊNTURE	SEM PREFERENCIA
11 - CONDIÇÃO DE REMUNERAÇÃO VIGENTE	104,20
12 - PRÊMIO/DESÁGIO	
13 - VALOR NOMINAL (Reais)	106.267,60
14 - MONTANTE EMITIDO (Reais Mil)	800.000
15 - Q. TÍTULOS EMITIDOS (UNIDADE)	8.000
16 - TÍTULO CIRCULAÇÃO (UNIDADE)	8.000
17 - TÍTULO TESOURARIA (UNIDADE)	0
18 - TÍTULO RESGATADO (UNIDADE)	0
19 - TÍTULO CONVERTIDO (UNIDADE)	0
20 - TÍTULO A COLOCAR (UNIDADE)	0
21 - DATA DA ÚLTIMA REPACTUAÇÃO	
22 - DATA DO PRÓXIMO EVENTO	01/11/2006

---

01771-0 VIVO PARTICIPAÇÕES S/A

02.558.074/0001-73

---

#### **17.01 - RELATÓRIO DA REVISÃO ESPECIAL - SEM RESSALVA**

---

Aos Administradores e Acionistas da  
Vivo Participações S.A.  
São Paulo - SP

1. Efetuamos uma revisão especial das Informações Trimestrais - ITR da Vivo Participações S.A. (atual denominação da Telesp Celular Participações S.A.) e controladas referentes ao trimestre e período de nove meses findos em 30 de setembro de 2006, elaboradas sob a responsabilidade de sua Administração e de acordo com as práticas contábeis adotadas no Brasil, compreendendo os balanços patrimoniais, individual e consolidado, as respectivas demonstrações do resultado e os relatórios de desempenho.
2. Nossa revisão foi efetuada de acordo com as normas específicas estabelecidas pelo IBRACON - Instituto dos Auditores Independentes do Brasil, em conjunto com o Conselho Federal de Contabilidade, e consistiu, principalmente, em: (a) indagação e discussão com os administradores responsáveis pelas áreas contábil, financeira e operacional da Sociedade e de suas controladas quanto aos principais critérios adotados na elaboração das Informações Trimestrais; e (b) revisão das informações e dos eventos subsequentes que tenham ou possam vir a ter efeitos relevantes sobre a situação financeira e as operações da Sociedade e de suas controladas.
3. Baseados em nossa revisão especial, não temos conhecimento de nenhuma modificação relevante que deva ser feita nas Informações Trimestrais acima referidas para que estas estejam de acordo com as práticas contábeis adotadas no Brasil, aplicadas de forma condizente com as normas expedidas pela Comissão de Valores Mobiliários, especificamente aplicáveis à elaboração das Informações Trimestrais obrigatórias.
4. Os balanços patrimoniais, individual e consolidado, levantados em 30 de junho de 2006, apresentados para fins de comparação, foram por nós revisados e nosso relatório de revisão especial, datado de 20 de julho de 2006, não conteve ressalvas. As demonstrações do resultado individual e consolidada, referentes ao trimestre e período de nove meses findos em 30 de setembro de 2005, apresentadas para fins de comparação, foram por nós revisadas, conforme relatório de revisão especial, sem ressalva, datado de 26 de outubro de 2005.

---

01771-0 VIVO PARTICIPAÇÕES S/A

02.558.074/0001-73

---

**17.01 - RELATÓRIO DA REVISÃO ESPECIAL - SEM RESSALVA**

---

5. Conforme descrito na nota (1), em 22 de fevereiro de 2006 foram aprovadas as incorporações à Sociedade da Tele Sudeste Celular Participações S.A., Tele Leste Celular Participações S.A. e Celular CRT Participações S.A., bem como a incorporação de ações da Tele Centro Oeste Celular Participações S.A. Conseqüentemente, as demonstrações do resultado para o trimestre e período de nove meses findos em 30 de setembro de 2006 não são comparáveis com as demonstrações do resultado para o trimestre e período de nove meses findos em 30 de setembro de 2005.

São Paulo, 25 de outubro de 2006

DELOITTE TOUCHE TOHMATSU  
Auditores Independentes  
CRC nº 2 SP 011609/O-8

José Domingos do Prado  
Contador  
CRC nº 1 SP 185087/O-0

01.01 - IDENTIFICAÇÃO

1 - CÓDIGO CVM	2 - DENOMINAÇÃO SOCIAL	3 - CNPJ
01771-0	VIVO PARTICIPAÇÕES S/A	02.558.074/0001-73

CONTROLADA/COLIGADA

DENOMINAÇÃO SOCIAL
TELESP CELULAR S/A

18.01 - DEMONSTRAÇÃO DO RESULTADO DA CONTROLADA/COLIGADA (Reais Mil)

1 - CÓDIGO	2 - DESCRIÇÃO	3 - 01/07/2006 a 30/09/2006	4 - 01/01/2006 a 30/09/2006	5 - 01/07/2005 a 30/09/2005	6 - 01/01/2005 a 30/09/2005
3.01	Receita Bruta de Vendas e/ou Serviços	1.440.779	4.289.569	1.493.955	4.361.866
3.02	Deduções da Receita Bruta	(394.161)	(1.169.107)	(408.059)	(1.174.849)
3.03	Receita Líquida de Vendas e/ou Serviços	1.046.618	3.120.462	1.085.896	3.187.017
3.04	Custo de Bens e/ou Serviços Vendidos	(478.771)	(1.355.505)	(459.908)	(1.367.222)
3.05	Resultado Bruto	567.847	1.764.957	625.988	1.819.795
3.06	Despesas/Receitas Operacionais	(494.372)	(1.632.014)	(558.796)	(1.591.276)
3.06.01	Com Vendas	(317.782)	(1.050.848)	(364.814)	(1.056.794)
3.06.02	Gerais e Administrativas	(109.005)	(331.818)	(98.797)	(274.403)
3.06.03	Financeiras	(74.158)	(237.235)	(90.335)	(273.422)
3.06.03.01	Receitas Financeiras	3.527	122.057	99.063	318.981
3.06.03.02	Despesas Financeiras	(77.685)	(359.292)	(189.398)	(592.403)
3.06.04	Outras Receitas Operacionais	51.770	86.469	21.757	97.931
3.06.05	Outras Despesas Operacionais	(45.197)	(98.582)	(26.607)	(84.588)
3.06.06	Resultado da Equivalência Patrimonial	0	0	0	0
3.07	Resultado Operacional	73.475	132.943	67.192	228.519
3.08	Resultado Não Operacional	2.779	2.448	(962)	1.715
3.08.01	Receitas	23.865	24.490	(459)	2.218
3.08.02	Despesas	(21.086)	(22.042)	(503)	(503)
3.09	Resultado Antes Tributação/Participações	76.254	135.391	66.230	230.234
3.10	Provisão para IR e Contribuição Social	(54.739)	(103.158)	(31.934)	(104.799)
3.11	IR Diferido	0	0	0	0
3.12	Participações/Contribuições Estatutárias	0	0	0	0



01.01 - IDENTIFICAÇÃO

1 - CÓDIGO CVM 01771-0	2 - DENOMINAÇÃO SOCIAL VIVO PARTICIPAÇÕES S/A	3 - CNPJ 02.558.074/0001-73
---------------------------	--	--------------------------------

CONTROLADA/COLIGADA

DENOMINAÇÃO SOCIAL TELESP CELULAR S/A
--

18.01 - DEMONSTRAÇÃO DO RESULTADO DA CONTROLADA/COLIGADA (Reais Mil)

1 - CÓDIGO	2 - DESCRIÇÃO	3 - 01/07/2006 a 30/09/2006	4 - 01/01/2006 a 30/09/2006	5 - 01/07/2005 a 30/09/2005	6 - 01/01/2005 a 30/09/2005
3.12.01	Participações	0	0	0	0
3.12.02	Contribuições	0	0	0	0
3.13	Reversão dos Juros sobre Capital Próprio	0	0	0	0
3.15	Lucro/Prejuízo do Período	21.515	32.233	34.296	125.435
	NÚMERO AÇÕES, EX-TESOURARIA (Mil)	83.155	83.155	83.155	83.155
	LUCRO POR AÇÃO	0,25873	0,38763	0,41243	1,50845
	PREJUÍZO POR AÇÃO				

---

01771-0 VIVO PARTICIPAÇÕES S/A

02.558.074/0001-73

---

---

**18.02 - COMENTÁRIO DO DESEMPENHO DA CONTROLADA/COLIGADA**

---

**Controlada/Coligada : TELESP CELULAR S/A**

---

Vide "Comentário de Desempenho Consolidado".

01.01 - IDENTIFICAÇÃO

1 - CÓDIGO CVM	2 - DENOMINAÇÃO SOCIAL	3 - CNPJ
01771-0	VIVO PARTICIPAÇÕES S/A	02.558.074/0001-73

CONTROLADA/COLIGADA

DENOMINAÇÃO SOCIAL
GLOBAL TELECOM S/A

18.01 - DEMONSTRAÇÃO DO RESULTADO DA CONTROLADA/COLIGADA (Reais Mil)

1 - CÓDIGO	2 - DESCRIÇÃO	3 - 01/07/2006 a 30/09/2006	4 - 01/01/2006 a 30/09/2006	5 - 01/07/2005 a 30/09/2005	6 - 01/01/2005 a 30/09/2005
3.01	Receita Bruta de Vendas e/ou Serviços	280.186	799.305	266.298	803.816
3.02	Deduções da Receita Bruta	(76.336)	(219.107)	(66.974)	(201.300)
3.03	Receita Líquida de Vendas e/ou Serviços	203.850	580.198	199.324	602.516
3.04	Custo de Bens e/ou Serviços Vendidos	(153.226)	(419.630)	(135.131)	(386.436)
3.05	Resultado Bruto	50.624	160.568	64.193	216.080
3.06	Despesas/Receitas Operacionais	(97.534)	(357.940)	(162.359)	(392.768)
3.06.01	Com Vendas	(64.178)	(237.250)	(91.371)	(230.987)
3.06.02	Gerais e Administrativas	(18.616)	(50.370)	(13.705)	(39.717)
3.06.03	Financeiras	(9.433)	(48.462)	(21.104)	(73.667)
3.06.03.01	Receitas Financeiras	3.634	40.410	13.445	41.468
3.06.03.02	Despesas Financeiras	(13.067)	(88.872)	(34.549)	(115.135)
3.06.04	Outras Receitas Operacionais	16.398	45.143	7.995	19.180
3.06.05	Outras Despesas Operacionais	(21.705)	(67.001)	(44.174)	(67.577)
3.06.06	Resultado da Equivalência Patrimonial	0	0	0	0
3.07	Resultado Operacional	(46.910)	(197.372)	(98.166)	(176.688)
3.08	Resultado Não Operacional	(625)	(605)	(29)	(49)
3.08.01	Receitas	367	447	69	149
3.08.02	Despesas	(992)	(1.052)	(98)	(198)
3.09	Resultado Antes Tributação/Participações	(47.535)	(197.977)	(98.195)	(176.737)
3.10	Provisão para IR e Contribuição Social	0	0	19.088	0
3.11	IR Diferido	0	0	0	0
3.12	Participações/Contribuições Estatutárias	0	0	0	0

01.01 - IDENTIFICAÇÃO

1 - CÓDIGO CVM	2 - DENOMINAÇÃO SOCIAL	3 - CNPJ
01771-0	VIVO PARTICIPAÇÕES S/A	02.558.074/0001-73

CONTROLADA/COLIGADA

DENOMINAÇÃO SOCIAL
GLOBAL TELECOM S/A

18.01 - DEMONSTRAÇÃO DO RESULTADO DA CONTROLADA/COLIGADA (Reais Mil)

1 - CÓDIGO	2 - DESCRIÇÃO	3 - 01/07/2006 a 30/09/2006	4 - 01/01/2006 a 30/09/2006	5 - 01/07/2005 a 30/09/2005	6 - 01/01/2005 a 30/09/2005
3.12.01	Participações	0	0	0	0
3.12.02	Contribuições	0	0	0	0
3.13	Reversão dos Juros sobre Capital Próprio	0	0	0	0
3.15	Lucro/Prejuízo do Período	(47.535)	(197.977)	(79.107)	(176.737)
	NÚMERO AÇÕES, EX-TESOURARIA (Mil)	3.810	3.810	3.810	3.810
	LUCRO POR AÇÃO				
	PREJUÍZO POR AÇÃO	(12,47638)	(51,96247)	(20,76299)	(46,38766)

---

01771-0 VIVO PARTICIPAÇÕES S/A

02.558.074/0001-73

---

---

**18.02 - COMENTÁRIO DO DESEMPENHO DA CONTROLADA/COLIGADA**

---

**Controlada/Coligada : GLOBAL TELECOM S/A**

---

Vide "Comentário de Desempenho Consolidado".

01.01 - IDENTIFICAÇÃO

1 - CÓDIGO CVM	2 - DENOMINAÇÃO SOCIAL	3 - CNPJ
01771-0	VIVO PARTICIPAÇÕES S/A	02.558.074/0001-73

CONTROLADA/COLIGADA

DENOMINAÇÃO SOCIAL
CELULAR CRT S/A

18.01 - DEMONSTRAÇÃO DO RESULTADO DA CONTROLADA/COLIGADA (Reais Mil)

1 - CÓDIGO	2 - DESCRIÇÃO	3 - 01/07/2006 a 30/09/2006	4 - 01/01/2006 a 30/09/2006	5 - 01/07/2005 a 30/09/2005	6 - 01/01/2005 a 30/09/2005
3.01	Receita Bruta de Vendas e/ou Serviços	400.894	1.151.919	0	0
3.02	Deduções da Receita Bruta	(113.897)	(342.614)	0	0
3.03	Receita Líquida de Vendas e/ou Serviços	286.997	809.305	0	0
3.04	Custo de Bens e/ou Serviços Vendidos	(155.530)	(421.444)	0	0
3.05	Resultado Bruto	131.467	387.861	0	0
3.06	Despesas/Receitas Operacionais	(124.426)	(409.798)	0	0
3.06.01	Com Vendas	(86.363)	(328.200)	0	0
3.06.02	Gerais e Administrativas	(23.599)	(70.322)	0	0
3.06.03	Financeiras	(8.802)	(8.481)	0	0
3.06.03.01	Receitas Financeiras	5.061	37.469	0	0
3.06.03.02	Despesas Financeiras	(13.863)	(45.950)	0	0
3.06.04	Outras Receitas Operacionais	7.340	28.139	0	0
3.06.05	Outras Despesas Operacionais	(13.002)	(30.934)	0	0
3.06.06	Resultado da Equivalência Patrimonial	0	0	0	0
3.07	Resultado Operacional	7.041	(21.937)	0	0
3.08	Resultado Não Operacional	(45)	(425)	0	0
3.08.01	Receitas	1.165	1.165	0	0
3.08.02	Despesas	(1.210)	(1.590)	0	0
3.09	Resultado Antes Tributação/Participações	6.996	(22.362)	0	0
3.10	Provisão para IR e Contribuição Social	(5.848)	(1.747)	0	0
3.11	IR Diferido	0	0	0	0
3.12	Participações/Contribuições Estatutárias	0	0	0	0

01.01 - IDENTIFICAÇÃO

1 - CÓDIGO CVM 01771-0	2 - DENOMINAÇÃO SOCIAL VIVO PARTICIPAÇÕES S/A	3 - CNPJ 02.558.074/0001-73
---------------------------	--	--------------------------------

CONTROLADA/COLIGADA

DENOMINAÇÃO SOCIAL CELULAR CRT S/A
---------------------------------------

18.01 - DEMONSTRAÇÃO DO RESULTADO DA CONTROLADA/COLIGADA (Reais Mil)

1 - CÓDIGO	2 - DESCRIÇÃO	3 - 01/07/2006 a 30/09/2006	4 - 01/01/2006 a 30/09/2006	5 - 01/07/2005 a 30/09/2005	6 - 01/01/2005 a 30/09/2005
3.12.01	Participações	0	0	0	0
3.12.02	Contribuições	0	0	0	0
3.13	Reversão dos Juros sobre Capital Próprio	0	0	0	0
3.15	Lucro/Prejuízo do Período	1.148	(24.109)	0	0
	NÚMERO AÇÕES, EX-TESOURARIA (Mil)	445.440	445.440	445.440	445.440
	LUCRO POR AÇÃO	0,00258		0,00000	0,00000
	PREJUÍZO POR AÇÃO		(0,05412)		

---

01771-0 VIVO PARTICIPAÇÕES S/A

02.558.074/0001-73

---

---

**18.02 - COMENTÁRIO DO DESEMPENHO DA CONTROLADA/COLIGADA**

---

**Controlada/Coligada : CELULAR CRT S/A**

---

Vide "Comentário de Desempenho Consolidado".



01.01 - IDENTIFICAÇÃO

1 - CÓDIGO CVM	2 - DENOMINAÇÃO SOCIAL	3 - CNPJ
01771-0	VIVO PARTICIPAÇÕES S/A	02.558.074/0001-73

CONTROLADA/COLIGADA

DENOMINAÇÃO SOCIAL
TELERJ CELULAR S/A

18.01 - DEMONSTRAÇÃO DO RESULTADO DA CONTROLADA/COLIGADA (Reais Mil)

1 - CÓDIGO	2 - DESCRIÇÃO	3 - 01/07/2006 a 30/09/2006	4 - 01/01/2006 a 30/09/2006	5 - 01/07/2005 a 30/09/2005	6 - 01/01/2005 a 30/09/2005
3.01	Receita Bruta de Vendas e/ou Serviços	643.159	1.843.730	0	0
3.02	Deduções da Receita Bruta	(189.809)	(569.482)	0	0
3.03	Receita Líquida de Vendas e/ou Serviços	453.350	1.274.248	0	0
3.04	Custo de Bens e/ou Serviços Vendidos	(255.949)	(660.566)	0	0
3.05	Resultado Bruto	197.401	613.682	0	0
3.06	Despesas/Receitas Operacionais	(223.021)	(664.789)	0	0
3.06.01	Com Vendas	(141.124)	(478.384)	0	0
3.06.02	Gerais e Administrativas	(38.883)	(141.888)	0	0
3.06.03	Financeiras	(19.159)	(13.938)	0	0
3.06.03.01	Receitas Financeiras	8.383	35.012	0	0
3.06.03.02	Despesas Financeiras	(27.542)	(48.950)	0	0
3.06.04	Outras Receitas Operacionais	22.987	42.493	0	0
3.06.05	Outras Despesas Operacionais	(46.842)	(73.072)	0	0
3.06.06	Resultado da Equivalência Patrimonial	0	0	0	0
3.07	Resultado Operacional	(25.620)	(51.107)	0	0
3.08	Resultado Não Operacional	(1.920)	(1.967)	0	0
3.08.01	Receitas	11.717	12.235	0	0
3.08.02	Despesas	(13.637)	(14.202)	0	0
3.09	Resultado Antes Tributação/Participações	(27.540)	(53.074)	0	0
3.10	Provisão para IR e Contribuição Social	10.439	(510)	0	0
3.11	IR Diferido	0	0	0	0
3.12	Participações/Contribuições Estatutárias	0	0	0	0

01.01 - IDENTIFICAÇÃO

1 - CÓDIGO CVM 01771-0	2 - DENOMINAÇÃO SOCIAL VIVO PARTICIPAÇÕES S/A	3 - CNPJ 02.558.074/0001-73
---------------------------	--	--------------------------------

CONTROLADA/COLIGADA

DENOMINAÇÃO SOCIAL TELERJ CELULAR S/A
--

18.01 - DEMONSTRAÇÃO DO RESULTADO DA CONTROLADA/COLIGADA (Reais Mil)

1 - CÓDIGO	2 - DESCRIÇÃO	3 - 01/07/2006 a 30/09/2006	4 - 01/01/2006 a 30/09/2006	5 - 01/07/2005 a 30/09/2005	6 - 01/01/2005 a 30/09/2005
3.12.01	Participações	0	0	0	0
3.12.02	Contribuições	0	0	0	0
3.13	Reversão dos Juros sobre Capital Próprio	0	0	0	0
3.15	Lucro/Prejuízo do Período	(17.101)	(53.584)	0	0
	NÚMERO AÇÕES, EX-TESOURARIA (Mil)	30.449	30.449	30.449	30.449
	LUCRO POR AÇÃO			0,00000	0,00000
	PREJUÍZO POR AÇÃO	(0,56163)	(1,75980)		

---

01771-0 VIVO PARTICIPAÇÕES S/A

02.558.074/0001-73

---

---

**18.02 - COMENTÁRIO DO DESEMPENHO DA CONTROLADA/COLIGADA**

---

**Controlada/Coligada : TELERJ CELULAR S/A**

---

Vide "Comentário de Desempenho Consolidado".

01.01 - IDENTIFICAÇÃO

1 - CÓDIGO CVM	2 - DENOMINAÇÃO SOCIAL	3 - CNPJ
01771-0	VIVO PARTICIPAÇÕES S/A	02.558.074/0001-73

CONTROLADA/COLIGADA

DENOMINAÇÃO SOCIAL
TELEST CELULAR S/A

18.01 - DEMONSTRAÇÃO DO RESULTADO DA CONTROLADA/COLIGADA (Reais Mil)

1 - CÓDIGO	2 - DESCRIÇÃO	3 - 01/07/2006 a 30/09/2006	4 - 01/01/2006 a 30/09/2006	5 - 01/07/2005 a 30/09/2005	6 - 01/01/2005 a 30/09/2005
3.01	Receita Bruta de Vendas e/ou Serviços	174.616	483.381	0	0
3.02	Deduções da Receita Bruta	(50.943)	(141.785)	0	0
3.03	Receita Líquida de Vendas e/ou Serviços	123.673	341.596	0	0
3.04	Custo de Bens e/ou Serviços Vendidos	(56.916)	(143.998)	0	0
3.05	Resultado Bruto	66.757	197.598	0	0
3.06	Despesas/Receitas Operacionais	(39.861)	(125.285)	0	0
3.06.01	Com Vendas	(33.471)	(113.228)	0	0
3.06.02	Gerais e Administrativas	(5.252)	(16.824)	0	0
3.06.03	Financeiras	(1.673)	3.057	0	0
3.06.03.01	Receitas Financeiras	573	9.710	0	0
3.06.03.02	Despesas Financeiras	(2.246)	(6.653)	0	0
3.06.04	Outras Receitas Operacionais	5.159	13.590	0	0
3.06.05	Outras Despesas Operacionais	(4.624)	(11.880)	0	0
3.06.06	Resultado da Equivalência Patrimonial	0	0	0	0
3.07	Resultado Operacional	26.896	72.313	0	0
3.08	Resultado Não Operacional	1	(16)	0	0
3.08.01	Receitas	1	7	0	0
3.08.02	Despesas	0	(23)	0	0
3.09	Resultado Antes Tributação/Participações	26.897	72.297	0	0
3.10	Provisão para IR e Contribuição Social	(9.782)	(32.519)	0	0
3.11	IR Diferido	0	0	0	0
3.12	Participações/Contribuições Estatutárias	0	0	0	0

01.01 - IDENTIFICAÇÃO

1 - CÓDIGO CVM 01771-0	2 - DENOMINAÇÃO SOCIAL VIVO PARTICIPAÇÕES S/A	3 - CNPJ 02.558.074/0001-73
---------------------------	--	--------------------------------

CONTROLADA/COLIGADA

DENOMINAÇÃO SOCIAL TELEST CELULAR S/A
--

18.01 - DEMONSTRAÇÃO DO RESULTADO DA CONTROLADA/COLIGADA (Reais Mil)

1 - CÓDIGO	2 - DESCRIÇÃO	3 - 01/07/2006 a 30/09/2006	4 - 01/01/2006 a 30/09/2006	5 - 01/07/2005 a 30/09/2005	6 - 01/01/2005 a 30/09/2005
3.12.01	Participações	0	0	0	0
3.12.02	Contribuições	0	0	0	0
3.13	Reversão dos Juros sobre Capital Próprio	0	0	0	0
3.15	Lucro/Prejuízo do Período	17.115	39.778	0	0
	NÚMERO AÇÕES, EX-TESOURARIA (Mil)	2.039	2.039	2.039	2.039
	LUCRO POR AÇÃO	8,39382	19,50858	0,00000	0,00000
	PREJUÍZO POR AÇÃO				

---

01771-0 VIVO PARTICIPAÇÕES S/A

02.558.074/0001-73

---

---

**18.02 - COMENTÁRIO DO DESEMPENHO DA CONTROLADA/COLIGADA**

---

**Controlada/Coligada : TELEST CELULAR S/A**

---

Vide "Comentário de Desempenho Consolidado".

01.01 - IDENTIFICAÇÃO

1 - CÓDIGO CVM	2 - DENOMINAÇÃO SOCIAL	3 - CNPJ
01771-0	VIVO PARTICIPAÇÕES S/A	02.558.074/0001-73

CONTROLADA/COLIGADA

DENOMINAÇÃO SOCIAL
TELEBAHIA CELULAR S/A

18.01 - DEMONSTRAÇÃO DO RESULTADO DA CONTROLADA/COLIGADA (Reais Mil)

1 - CÓDIGO	2 - DESCRIÇÃO	3 - 01/07/2006 a 30/09/2006	4 - 01/01/2006 a 30/09/2006	5 - 01/07/2005 a 30/09/2005	6 - 01/01/2005 a 30/09/2005
3.01	Receita Bruta de Vendas e/ou Serviços	178.655	492.845	0	0
3.02	Deduções da Receita Bruta	(54.950)	(156.307)	0	0
3.03	Receita Líquida de Vendas e/ou Serviços	123.705	336.538	0	0
3.04	Custo de Bens e/ou Serviços Vendidos	(95.988)	(230.468)	0	0
3.05	Resultado Bruto	27.717	106.070	0	0
3.06	Despesas/Receitas Operacionais	(57.634)	(201.507)	0	0
3.06.01	Com Vendas	(40.547)	(131.899)	0	0
3.06.02	Gerais e Administrativas	(10.583)	(34.624)	0	0
3.06.03	Financeiras	(14.885)	(41.550)	0	0
3.06.03.01	Receitas Financeiras	1.486	16.534	0	0
3.06.03.02	Despesas Financeiras	(16.371)	(58.084)	0	0
3.06.04	Outras Receitas Operacionais	15.076	22.827	0	0
3.06.05	Outras Despesas Operacionais	(6.695)	(16.261)	0	0
3.06.06	Resultado da Equivalência Patrimonial	0	0	0	0
3.07	Resultado Operacional	(29.917)	(95.437)	0	0
3.08	Resultado Não Operacional	55	41	0	0
3.08.01	Receitas	181	221	0	0
3.08.02	Despesas	(126)	(180)	0	0
3.09	Resultado Antes Tributação/Participações	(29.862)	(95.396)	0	0
3.10	Provisão para IR e Contribuição Social	0	0	0	0
3.11	IR Diferido	0	0	0	0
3.12	Participações/Contribuições Estatutárias	0	0	0	0

01.01 - IDENTIFICAÇÃO

1 - CÓDIGO CVM 01771-0	2 - DENOMINAÇÃO SOCIAL VIVO PARTICIPAÇÕES S/A	3 - CNPJ 02.558.074/0001-73
---------------------------	--	--------------------------------

CONTROLADA/COLIGADA

DENOMINAÇÃO SOCIAL TELEBAHIA CELULAR S/A
---

18.01 - DEMONSTRAÇÃO DO RESULTADO DA CONTROLADA/COLIGADA (Reais Mil)

1 - CÓDIGO	2 - DESCRIÇÃO	3 - 01/07/2006 a 30/09/2006	4 - 01/01/2006 a 30/09/2006	5 - 01/07/2005 a 30/09/2005	6 - 01/01/2005 a 30/09/2005
3.12.01	Participações	0	0	0	0
3.12.02	Contribuições	0	0	0	0
3.13	Reversão dos Juros sobre Capital Próprio	0	0	0	0
3.15	Lucro/Prejuízo do Período	(29.862)	(95.396)	0	0
	NÚMERO AÇÕES, EX-TESOURARIA (Mil)	17.998	17.998	17.998	17.998
	LUCRO POR AÇÃO			0,00000	0,00000
	PREJUÍZO POR AÇÃO	(1,65918)	(5,30037)		



---

01771-0 VIVO PARTICIPAÇÕES S/A

02.558.074/0001-73

---

---

**18.02 - COMENTÁRIO DO DESEMPENHO DA CONTROLADA/COLIGADA**

---

**Controlada/Coligada : TELEBAHIA CELULAR S/A**

---

Vide "Comentário de Desempenho Consolidado".

01.01 - IDENTIFICAÇÃO

1 - CÓDIGO CVM	2 - DENOMINAÇÃO SOCIAL	3 - CNPJ
01771-0	VIVO PARTICIPAÇÕES S/A	02.558.074/0001-73

CONTROLADA/COLIGADA

DENOMINAÇÃO SOCIAL
TELERGIPE CELULAR S/A

18.01 - DEMONSTRAÇÃO DO RESULTADO DA CONTROLADA/COLIGADA (Reais Mil)

1 - CÓDIGO	2 - DESCRIÇÃO	3 - 01/07/2006 a 30/09/2006	4 - 01/01/2006 a 30/09/2006	5 - 01/07/2005 a 30/09/2005	6 - 01/01/2005 a 30/09/2005
3.01	Receita Bruta de Vendas e/ou Serviços	48.110	129.387	0	0
3.02	Deduções da Receita Bruta	(14.838)	(39.264)	0	0
3.03	Receita Líquida de Vendas e/ou Serviços	33.272	90.123	0	0
3.04	Custo de Bens e/ou Serviços Vendidos	(19.133)	(44.943)	0	0
3.05	Resultado Bruto	14.139	45.180	0	0
3.06	Despesas/Receitas Operacionais	(14.008)	(41.188)	0	0
3.06.01	Com Vendas	(9.191)	(26.708)	0	0
3.06.02	Gerais e Administrativas	(2.676)	(7.509)	0	0
3.06.03	Financeiras	(2.273)	(6.116)	0	0
3.06.03.01	Receitas Financeiras	170	4.379	0	0
3.06.03.02	Despesas Financeiras	(2.443)	(10.495)	0	0
3.06.04	Outras Receitas Operacionais	1.465	2.888	0	0
3.06.05	Outras Despesas Operacionais	(1.333)	(3.743)	0	0
3.06.06	Resultado da Equivalência Patrimonial	0	0	0	0
3.07	Resultado Operacional	131	3.992	0	0
3.08	Resultado Não Operacional	25	23	0	0
3.08.01	Receitas	36	38	0	0
3.08.02	Despesas	(11)	(15)	0	0
3.09	Resultado Antes Tributação/Participações	156	4.015	0	0
3.10	Provisão para IR e Contribuição Social	(566)	(2.942)	0	0
3.11	IR Diferido	0	0	0	0
3.12	Participações/Contribuições Estatutárias	0	0	0	0

01.01 - IDENTIFICAÇÃO

1 - CÓDIGO CVM 01771-0	2 - DENOMINAÇÃO SOCIAL VIVO PARTICIPAÇÕES S/A	3 - CNPJ 02.558.074/0001-73
---------------------------	--	--------------------------------

CONTROLADA/COLIGADA

DENOMINAÇÃO SOCIAL TELERGIPE CELULAR S/A
---

18.01 - DEMONSTRAÇÃO DO RESULTADO DA CONTROLADA/COLIGADA (Reais Mil)

1 - CÓDIGO	2 - DESCRIÇÃO	3 - 01/07/2006 a 30/09/2006	4 - 01/01/2006 a 30/09/2006	5 - 01/07/2005 a 30/09/2005	6 - 01/01/2005 a 30/09/2005
3.12.01	Participações	0	0	0	0
3.12.02	Contribuições	0	0	0	0
3.13	Reversão dos Juros sobre Capital Próprio	0	0	0	0
3.15	Lucro/Prejuízo do Período	(410)	1.073	0	0
	NÚMERO AÇÕES, EX-TESOURARIA (Mil)	1.011	1.011	1.011	1.011
	LUCRO POR AÇÃO		1,06133	0,00000	0,00000
	PREJUÍZO POR AÇÃO	(0,40554)			

---

01771-0 VIVO PARTICIPAÇÕES S/A

02.558.074/0001-73

---

---

**18.02 - COMENTÁRIO DO DESEMPENHO DA CONTROLADA/COLIGADA**

---

**Controlada/Coligada : TELERGIPE CELULAR S/A**

---

Vide "Comentário de Desempenho Consolidado".

01.01 - IDENTIFICAÇÃO

1 - CÓDIGO CVM	2 - DENOMINAÇÃO SOCIAL	3 - CNPJ
01771-0	VIVO PARTICIPAÇÕES S/A	02.558.074/0001-73

CONTROLADA/COLIGADA

DENOMINAÇÃO SOCIAL
TELE CENTRO OESTE CELULAR PARTICIPAÇÕES

18.01 - DEMONSTRAÇÃO DO RESULTADO DA CONTROLADA/COLIGADA (Reais Mil)

1 - CÓDIGO	2 - DESCRIÇÃO	3 - 01/07/2006 a 30/09/2006	4 - 01/01/2006 a 30/09/2006	5 - 01/07/2005 a 30/09/2005	6 - 01/01/2005 a 30/09/2005
3.01	Receita Bruta de Vendas e/ou Serviços	809.376	2.207.553	813.971	2.322.357
3.02	Deduções da Receita Bruta	(241.404)	(705.329)	(234.222)	(620.145)
3.03	Receita Líquida de Vendas e/ou Serviços	567.972	1.502.224	579.749	1.702.212
3.04	Custo de Bens e/ou Serviços Vendidos	(340.750)	(812.863)	(213.536)	(730.399)
3.05	Resultado Bruto	227.222	689.361	366.213	971.813
3.06	Despesas/Receitas Operacionais	(200.435)	(688.239)	(211.591)	(537.983)
3.06.01	Com Vendas	(188.843)	(615.801)	(195.378)	(498.690)
3.06.02	Gerais e Administrativas	(39.326)	(117.605)	(50.152)	(133.848)
3.06.03	Financeiras	2.180	44.109	39.390	93.227
3.06.03.01	Receitas Financeiras	21.540	110.258	58.278	159.053
3.06.03.02	Despesas Financeiras	(19.360)	(66.149)	(18.888)	(65.826)
3.06.04	Outras Receitas Operacionais	44.674	81.715	16.419	59.154
3.06.05	Outras Despesas Operacionais	(19.120)	(80.657)	(21.870)	(57.826)
3.06.06	Resultado da Equivalência Patrimonial	0	0	0	0
3.07	Resultado Operacional	26.787	1.122	154.622	433.830
3.08	Resultado Não Operacional	(1.663)	(3.548)	35	2.993
3.08.01	Receitas	1.131	1.376	1.025	3.983
3.08.02	Despesas	(2.794)	(4.924)	(990)	(990)
3.09	Resultado Antes Tributação/Participações	25.124	(2.426)	154.657	436.823
3.10	Provisão para IR e Contribuição Social	(9.431)	(12.286)	(62.291)	(161.048)
3.11	IR Diferido	0	0	0	0
3.12	Participações/Contribuições Estatutárias	0	0	0	0

01.01 - IDENTIFICAÇÃO

1 - CÓDIGO CVM 01771-0	2 - DENOMINAÇÃO SOCIAL VIVO PARTICIPAÇÕES S/A	3 - CNPJ 02.558.074/0001-73
---------------------------	--	--------------------------------

CONTROLADA/COLIGADA

DENOMINAÇÃO SOCIAL TELE CENTRO OESTE CELULAR PARTICIPAÇÕES
---

18.01 - DEMONSTRAÇÃO DO RESULTADO DA CONTROLADA/COLIGADA (Reais Mil)

1 - CÓDIGO	2 - DESCRIÇÃO	3 - 01/07/2006 a 30/09/2006	4 - 01/01/2006 a 30/09/2006	5 - 01/07/2005 a 30/09/2005	6 - 01/01/2005 a 30/09/2005
3.12.01	Participações	0	0	0	0
3.12.02	Contribuições	0	0	0	0
3.13	Reversão dos Juros sobre Capital Próprio	0	0	0	0
3.15	Lucro/Prejuízo do Período	15.693	(14.712)	92.366	275.775
	NÚMERO AÇÕES, EX-TESOURARIA (Mil)	44.333	44.333	44.333	44.333
	LUCRO POR AÇÃO	0,35398		2,08346	6,22054
	PREJUÍZO POR AÇÃO		(0,33185)		

---

01771-0 VIVO PARTICIPAÇÕES S/A

02.558.074/0001-73

---

---

**18.02 - COMENTÁRIO DO DESEMPENHO DA CONTROLADA/COLIGADA**

---

**Controlada/Coligada : TELE CENTRO OESTE CELULAR PARTICIPAÇÕES**

---

Vide "Comentário de Desempenho Consolidado".

---

01771-0 VIVO PARTICIPAÇÕES S/A

02.558.074/0001-73

---

**19.01 - DESCRIÇÃO DAS INFORMAÇÕES ALTERADAS**

---

Grupo 8 - Comentário e desempenho consolidado



01.01 - IDENTIFICAÇÃO

1 - CÓDIGO CVM 01771-0	2 - DENOMINAÇÃO SOCIAL VIVO PARTICIPAÇÕES S/A	3 - CNPJ 02.558.074/0001-73
---------------------------	--	--------------------------------

ÍNDICE

GRUPO	QUADRO	DESCRIÇÃO	PÁGINA
01	01	IDENTIFICAÇÃO	1
01	02	SEDE	1
01	03	DIRETOR DE RELAÇÕES COM INVESTIDORES (Endereço para Correspondência com a Companhia)	1
01	04	REFERÊNCIA DO ITR	1
01	05	COMPOSIÇÃO DO CAPITAL SOCIAL	2
01	06	CARACTERÍSTICAS DA EMPRESA	2
01	07	SOCIEDADES NÃO INCLUÍDAS NAS DEMONSTRAÇÕES FINANCEIRAS CONSOLIDADAS	2
01	08	PROVENTOS EM DINHEIRO	2
01	09	CAPITAL SOCIAL SUBSCRITO E ALTERAÇÕES NO EXERCÍCIO SOCIAL EM CURSO	3
01	10	DIRETOR DE RELAÇÕES COM INVESTIDORES	3
02	01	BALANÇO PATRIMONIAL ATIVO	4
02	02	BALANÇO PATRIMONIAL PASSIVO	5
03	01	DEMONSTRAÇÃO DO RESULTADO	6
04	01	NOTAS EXPLICATIVAS	8
05	01	COMENTÁRIO DO DESEMPENHO DA COMPANHIA NO TRIMESTRE	53
06	01	BALANÇO PATRIMONIAL ATIVO CONSOLIDADO	54
06	02	BALANÇO PATRIMONIAL PASSIVO CONSOLIDADO	55
07	01	DEMONSTRAÇÃO DO RESULTADO CONSOLIDADO	57
08	01	COMENTÁRIO DO DESEMPENHO CONSOLIDADO NO TRIMESTRE	59
09	01	PARTICIPAÇÃO EM SOCIEDADES CONTROLADAS E/OU COLIGADAS	66
10	01	CARACTERÍSTICAS DA EMISSÃO PÚBLICA OU PARTICULAR DE DEBÊNTURES	67
17	01	RELATÓRIO DA REVISÃO ESPECIAL	70
		TELESP CELULAR S/A	
18	01	DEMONSTRAÇÃO DO RESULTADO DA CONTROLADA/COLIGADA	72
18	02	COMENTÁRIO DO DESEMPENHO DA CONTROLADA/COLIGADA	74
		GLOBAL TELECOM S/A	
18	01	DEMONSTRAÇÃO DO RESULTADO DA CONTROLADA/COLIGADA	75
18	02	COMENTÁRIO DO DESEMPENHO DA CONTROLADA/COLIGADA	77
		CELULAR CRT S/A	
18	01	DEMONSTRAÇÃO DO RESULTADO DA CONTROLADA/COLIGADA	78
18	02	COMENTÁRIO DO DESEMPENHO DA CONTROLADA/COLIGADA	80
		TELERJ CELULAR S/A	
18	01	DEMONSTRAÇÃO DO RESULTADO DA CONTROLADA/COLIGADA	81
18	02	COMENTÁRIO DO DESEMPENHO DA CONTROLADA/COLIGADA	83
		TELEST CELULAR S/A	
18	01	DEMONSTRAÇÃO DO RESULTADO DA CONTROLADA/COLIGADA	84
18	02	COMENTÁRIO DO DESEMPENHO DA CONTROLADA/COLIGADA	86
		TELEBAHIA CELULAR S/A	
18	01	DEMONSTRAÇÃO DO RESULTADO DA CONTROLADA/COLIGADA	87
18	02	COMENTÁRIO DO DESEMPENHO DA CONTROLADA/COLIGADA	89
		TELERGIPE CELULAR S/A	

01.01 - IDENTIFICAÇÃO

1 - CÓDIGO CVM 01771-0	2 - DENOMINAÇÃO SOCIAL VIVO PARTICIPAÇÕES S/A	3 - CNPJ 02.558.074/0001-73
---------------------------	--	--------------------------------

ÍNDICE

GRUPO	QUADRO	DESCRIÇÃO	PÁGINA
18	01	DEMONSTRAÇÃO DO RESULTADO DA CONTROLADA/COLIGADA	90
18	02	COMENTÁRIO DO DESEMPENHO DA CONTROLADA/COLIGADA	92
		TELE CENTRO OESTE CELULAR PARTICIPAÇÕES	
18	01	DEMONSTRAÇÃO DO RESULTADO DA CONTROLADA/COLIGADA	93
18	02	COMENTÁRIO DO DESEMPENHO DA CONTROLADA/COLIGADA	95
19	01	DESCRIÇÃO DAS INFORMAÇÕES ALTERADAS	96