

# Fique Atento quanto aos Documentos !!

**Agora os Documentos são todos Anexados no Ato da Inscrição - caso não anexe você será eliminado do Certame.**

**Separe os documentos seguindo o Edital**

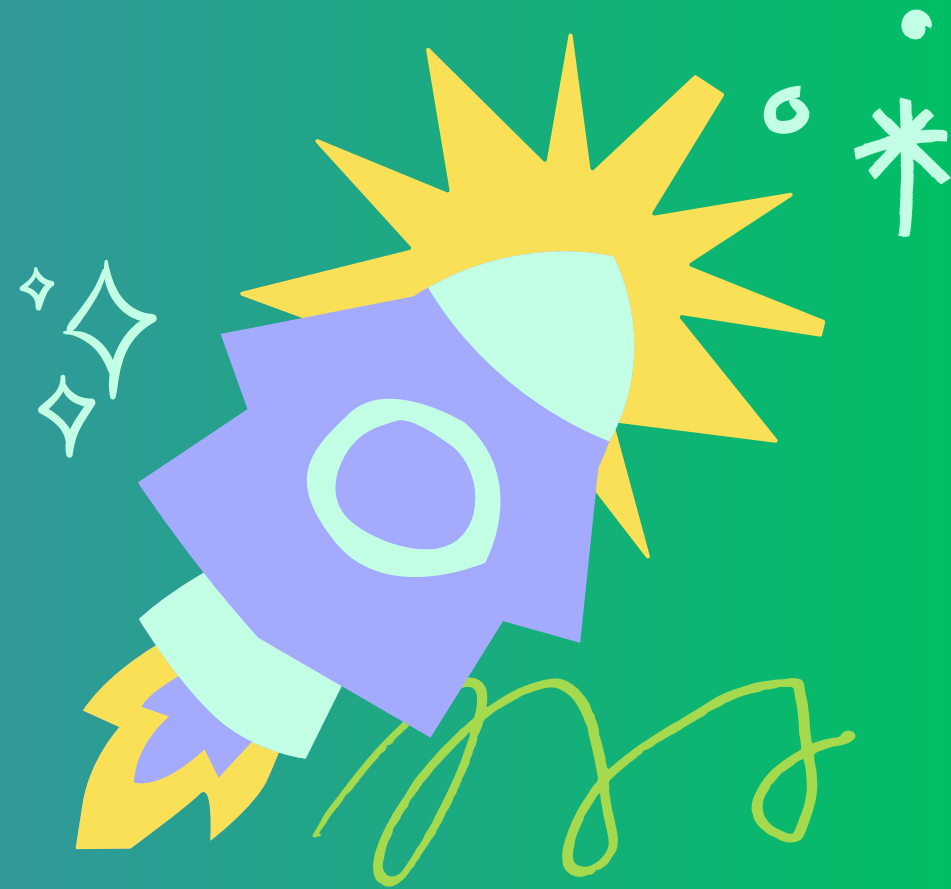

# Edital de Substituto: Leia com Atenção o item 08

## Os documentos para a Prova de Títulos

- a.) documento de identificação original, com foto recente capaz de identificar o candidato, utilizado no processo de inscrição, devidamente digitalizado;
- b.) diploma original registrado (frente e verso) de atendimento ao requisito de habilitação mínima previsto no quadro II do Item 2.2, devidamente digitalizado, sendo que poderão ser aceitas declarações emitida pela instituição para comprovação do título acima especificado, declarando conclusão efetiva do curso, inexistência de qualquer pendência junto a instituição e comprovante de início de expedição e registro do respectivo certificado ou diploma, e não serão aceitas atas de defesa para comprovação dos títulos acima especificados;
- c.) diplomas originais registrados (frente e verso) de mestrado (quando houver) ou doutorado (quando houver) ou especialização (quando houver), sendo que poderão ser aceitas declarações emitidas pela instituição para comprovação dos títulos acima especificados, declarando conclusão efetiva do curso, inexistência de qualquer pendência junto a instituição e comprovante de início de expedição e registro do respectivo certificado ou diploma, e não serão aceitas atas de defesa para comprovação dos títulos acima especificados;
- d.) certidão ou declaração de contagem de tempo original e/ou carteira de trabalho contendo a folha de identificação e dos contratos de trabalho para fins de comprovação de experiência em magistério (efetivo exercício na docência em sala de aula), devidamente digitalizado, acompanhados de discriminação da área trabalhada emitida pelo Órgão considerando a docência na área do processo no ensino médio, curso técnico, graduação, mestrado ou doutorado;
- e.) Declaração ou certificado ou outro documento comprobatório de orientação de aluno de iniciação científica ou TCC, coordenação de projeto de extensão ou pesquisa, participação em bancas/comissões examinadoras;
- f.) Currículo lattes atualizado junto ao CNPq, salvo no modelo completo;
- g.) Barema de avaliação da prova de títulos preenchido pelo candidato e assinado via gov.br ou manuscrito (Anexo II)

## Os documentos para a Prova de Desempenho Didático

- a.) plano de aula,
- b.) slides
- c.) e outros documentos
- d.) ou arquivos a serem utilizados durante a apresentação da Prova de Desempenho Didático

# Edital de Visitante: Leia com Atenção o item 08

## Os documentos para a Avaliação do Curriculum Lattes

- a.) documento de identificação original, com foto recente capaz de identificar o candidato, utilizado no processo de inscrição, devidamente digitalizado;
- b.) diploma original registrado (frente e verso) de atendimento ao requisito de habilitação mínima previsto no quadro II do Item 2.2, devidamente digitalizado, sendo que poderão ser aceitas declarações emitida pela instituição para comprovação do título acima especificado, declarando conclusão efetiva do curso, inexistência de qualquer pendência junto a instituição e comprovante de início de expedição e registro do respectivo certificado ou diploma, e não serão aceitas atas de defesa para comprovação dos títulos acima especificados;
- c.) Títulos acadêmicos devem estar acompanhados do respectivo histórico escolar, obtidos em curso nacional reconhecido pela CAPES (Coordenação Nacional de Aperfeiçoamento de Pessoal de Nível Superior) ou, se estrangeiros, devidamente revalidados até a data da apresentação;
- d.) curriculum lattes atualizado junto ao CNPq, salvo no modelo completo;
- e.) documentos comprobatórios do Barema da Avaliação do Curriculum Lattes;
- f.) barema (Anexo I) preenchido pelo candidato com a possível pontuação e assinado via gov.br ou manuscrita.

## Os documentos para a Apresentação Oral e Avaliação do Projeto

(Conforme edital um dos itens abaixo a ser desenvolvido no IFMG, conforme as especificações e parâmetros relacionados no Anexo III)

- a.) Projeto de Pesquisa
- b.) ou Projeto de Extensão
- c.) ou Projeto de Desenvolvimento Tecnológico
- d.) ou Projeto de Inovação