

Leevre

Uso Veterinário

Coleira ectoparasiticida para cães.

Fórmula:

Cada 100 g contém:

Deltametrina	4,00 g
Propoxur	12,00 g
Veículo q.s.p.	100,00 g

Indicações:

Leevre é indicado como auxiliar no controle de infestações pelos ectoparasitas *Ctenocephalides felis felis* (pulgas) e *Rhipicephalus sanguineus* (carrapato do cão), e na repelência e mortalidade à *Lutzomyia longipalpis*, vetor da Leishmaniose Visceral Canina.

A utilização da **Leevre** auxilia, de forma indireta, a prevenção da

Dermatite Alérgica à Picada de Pulgas (DAPP) e da verminose causada pelo cestódeo *Dipylidium caninum*, ambas derivadas de infestações por *Ctenocephalides felis felis* (pulgas).

Modo de ação:

Os princípios ativos do produto (Deltametrina e Propoxur) se espalham, a partir da região em contato com a coleira, por toda a pele do animal. A morte dos parasitas ocorre por contato direto destes com os princípios ativos da coleira. Portanto, como qualquer produto veterinário de uso tópico, banhos podem interferir na eficácia.

Modo de uso:

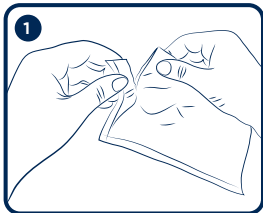

1 - Abrir a embalagem lacrada para retirar a coleira.

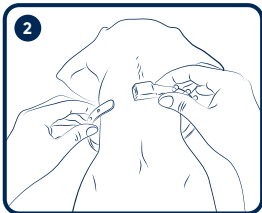

2 - Adaptar ao redor do pescoço do animal.

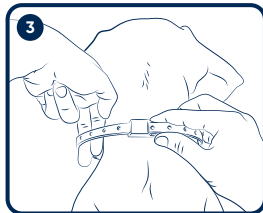

3 - Deixar folga de 2 dedos entre o pescoço e a coleira.

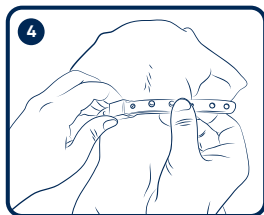

- Passar a coleira dentro da fivela plástica e travar os pinos de abotoar em 3 furos.

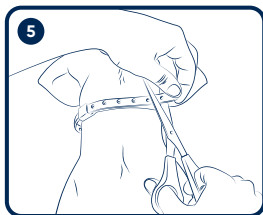

- A sobra deverá ser cortada mais ou menos cinco centímetros após o último furo abotoado.

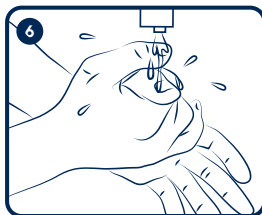

- Após manusear a coleira para utilização, lavar as mãos com água e sabão.

Para animais em fase de crescimento deve-se acompanhar o ajuste da coleira ao redor do pescoço.

Recomenda-se retirar a coleira antes do banho do animal e recolocá-la quando a pele estiver seca.

Dosagem:

Leevre possui duas diferentes apresentações comerciais, e deverá ser empregada de acordo com sua correspondência em circunferência, após abotoada, ao porte do animal, conforme tabela abaixo:

Porte do animal	Apresentação	Circunferência média máxima da coleira com três pinos abotoados:
Para cães de pequeno e médio porte	48 cm	38 cm
Para cães de grande porte	63 cm	53 cm

Considera-se que o intervalo de troca do produto **Leevre** é variável de acordo com fatores inerentes a cada infestação, como condições climáticas, nível de infestação, realização concomitante de tratamento ambiental, entre outros. Sugere-se um intervalo de troca no mínimo a cada 6 meses ou 24 semanas, ficando a critério do médico-veterinário a indicação do intervalo de troca da coleira.

Eficácia:

De acordo com os estudos de eficácia realizados com o uso da coleira **Leevre**, o produto demonstra controlar infestações de ectoparasitas em índices superiores a 90% durante: 6

meses para carrapatos, 9 meses para pulgas e 6 meses para a repelência e mortalidade do vetor da Leishmaniose Visceral Canina. Os resultados da **Leevre** contra o vetor da Leishmaniose Visceral Canina

(*Lutzomyia longipalpis*) mostraram eficácias médias de 94,91% na mortalidade do vetor e 90% na sua repelência.

Os índices de eficácia da coleira **Leevre** podem sofrer influência de condições ambientais, fatores de resistência, índices de infestação e variações individuais.

Sabe-se que para melhor atuação de qualquer antiparasitário, é importante o tratamento contínuo do ambiente onde os animais vivem, já que apenas 5% da população de uma infestação encontra-se nos animais e os outros 95% no ambiente como formas imaturas. Para isso, utilize inseticidas indicados para este fim. A coleira não evita que as pulgas e carrapatos subam no animal, já que a atuação dos princípios ativos ocorre por contato, portanto, é comum a visualização de novos parasitas no animal durante todo tempo de atuação da coleira. Todos os animais que residem no local da infestação devem ser tratados com produtos para controlar a proliferação dos parasitas, conforme prescrição do médico-veterinário.

Precauções:

Evite o contato com a pele, olhos e boca de seres humanos. Após manusear a coleira para utilização, lave imediatamente as mãos com água e sabão. Não guarde ou mantenha o produto próximo aos alimentos. Não reutilize embalagens vazias e restos de produto, descarte-os de forma segura, evitando a

contaminação do meio ambiente. Evite que o animal portador da coleira e outros animais que convivam no mesmo ambiente tenham contato oral com o produto. Em caso de ingestão ou qualquer contato oral com a coleira, consulte o médico-veterinário, levando consigo esta bula.

Interações medicamentosas:

O uso concomitante de produtos à base de piretroide apresenta risco de potencialização de efeitos colaterais. Não são conhecidas outras interações medicamentosas.

Contraindicações e limitações de uso:

Não inicie o uso da coleira com o prazo de validade vencido. O seu uso poderá ser iniciado até o final do prazo de validade indicado no produto, sem prejuízos na eficácia descrita nesta bula. **Leevre** mantém preservadas as suas características de fabricação até o último dia do prazo de validade.

Não utilizar em animais que apresentem hipersensibilidade conhecida aos componentes do produto.

Não utilizar em gatos.

Não administrar em pele lesionada.

Não utilizar em filhotes com menos de 3 (três) meses de idade.

Não utilizar em fêmeas gestantes, em fase de lactação ou acompanhadas de filhotes com até 3 (três) meses de idade, pela possibilidade do contato dos filhotes com o princípio ativo do produto.

Reações adversas nos animais:

O contato com a coleira **Leevre** pode gerar reação de hipersensibilidade individual e transitória, como prurido e eritema na pele de animais com predisposição para tal reação, devido à exposição aos componentes do produto. Caso ocorra este tipo de reação, sem outros sintomas mais críticos, retirar a coleira e banhar o animal com água e sabão neutro múltiplas vezes, para remoção dos princípios ativos da pele do animal, e consultar um médico-veterinário. Caso o animal manifeste outros sintomas, retire a coleira e consulte imediatamente um médico-veterinário, levando consigo esta bula. Certifique-se que a coleira foi colocada conforme as recomendações desta bula, com relação à distância ideal entre a mesma e o pescoço do animal, de maneira a preservar sua forma de atuação e não incomodar o animal.

Possíveis reações em seres humanos:

Em caso de ingestão acidental, contato com mucosa ou manifestações alérgicas mais severas recomenda-se procurar o serviço médico de emergência levando consigo a embalagem do produto. Pessoas com sensibilidade conhecida aos ingredientes da coleira devem evitar o contato e exposição ao produto.

Apresentação:

Cartucho/lata com uma coleira de 48 cm com 25,50 g. Cartucho/lata com

uma coleira de 63 cm com 32,75 g e display contendo 6 cartuchos/latas com uma coleira de 48 cm ou uma coleira de 63 cm cada.

As circunferências médias máximas das coleiras após abotoadas são de: 38 cm (para a coleira de tamanho total de 48 cm) e 53 cm (para a coleira de tamanho total de 63 cm).

Conservar o produto na embalagem original, em local seco e fresco, em temperatura entre 15°C e 30°C, ao abrigo da luz solar direta e fora do alcance de crianças e animais domésticos.

**Venda sob prescrição e aplicação
sob orientação do
médico-veterinário.**

Responsável Técnica:

Dra. Caroline Della Nina Pistoni
CRMV/SP 24.508

Licenciado no Ministério da
Agricultura sob nº 9.945/2014 em
01/10/14.



Proprietário e fabricante:
Ourofino Saúde Animal Ltda.
Rod. Anhanguera SP 330 km 298
CEP: 14140 000 Cravinhos SP
CNPJ: 57.624.462/0001-05
www.ourofino.saudeanimal.com
Indústria brasileira

16 3518 2025



PAPEL