

CAIXA DE DESCARGA EMBUTIDA PARA ALVENARIA E DRYWALL PARA BACIA DE PISO

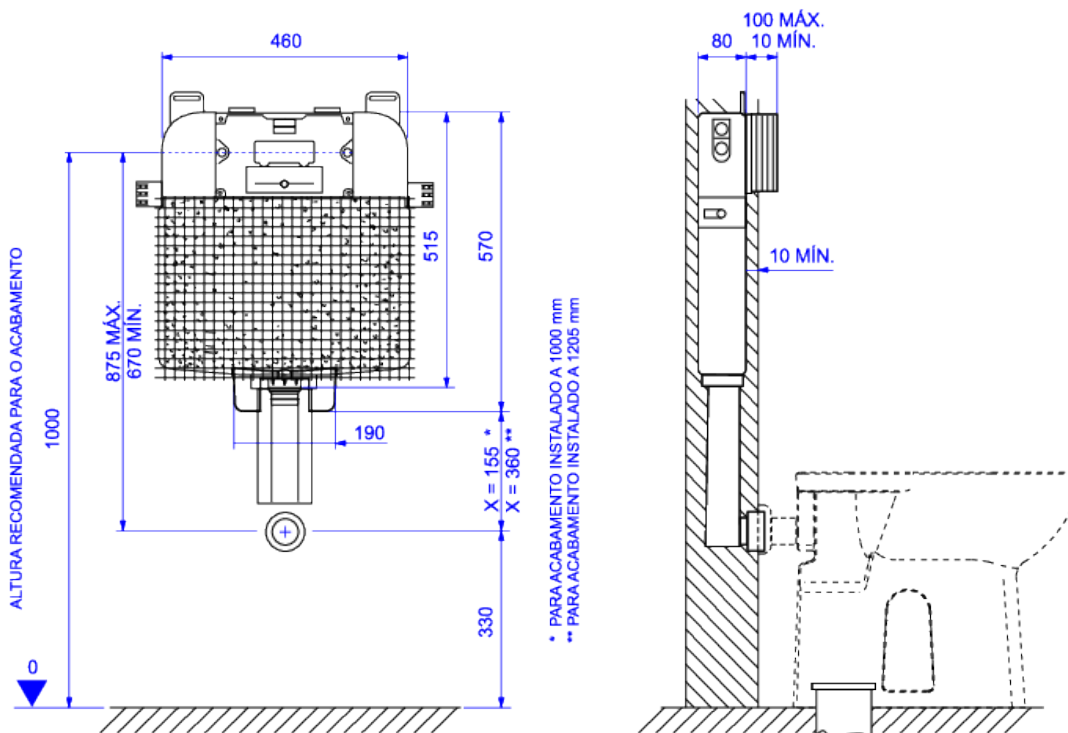

Foto Ilustrativa



Desenho Técnico

**DESCRIÇÃO:**

CX DSC EMBT MECAN HYDRA ALV DRW BC PISO

**ESPECIFICAÇÕES:**

**Linha:** \$ Caixa de embutir

**Acabamento:** Não Aplicável (2500.CX.MC.AF)

**Material:** Liga de cobre (bronze e latão), plásticos de engenharia e elastômeros.

**Peso líquido:** 3.835

**Peso bruto:** 3.835

**Número Norma / Decreto:** NBR15491.

**Classe de Pressão:** 2 a 40 MCA

**Informações complementares:**

- Duplo acionamento 3 e 6 litros, maior economia de água. 3 litros garante a troca de água na bacia e 6 litros total descarte de dejetos.
- Fácil acesso ao interior para manutenção
- Redução de espaço: caixa ultra-fina, 80mm de espessura
- Sistema de descarga silencioso com proteção acústica
- Produto eficiente, aliando conforto à economia de água.
- Mecanismo de enchimento rápido

**Produtos complementares:**

- Acabamento para Caixa Embutida: 4900.C.HSL.DUO.

**Site:** <https://www.deca.com.br>

**Atendimento ao cliente:** 0800-011-7073